

**Stigahús 1 A**  
mkv: 1 : 50

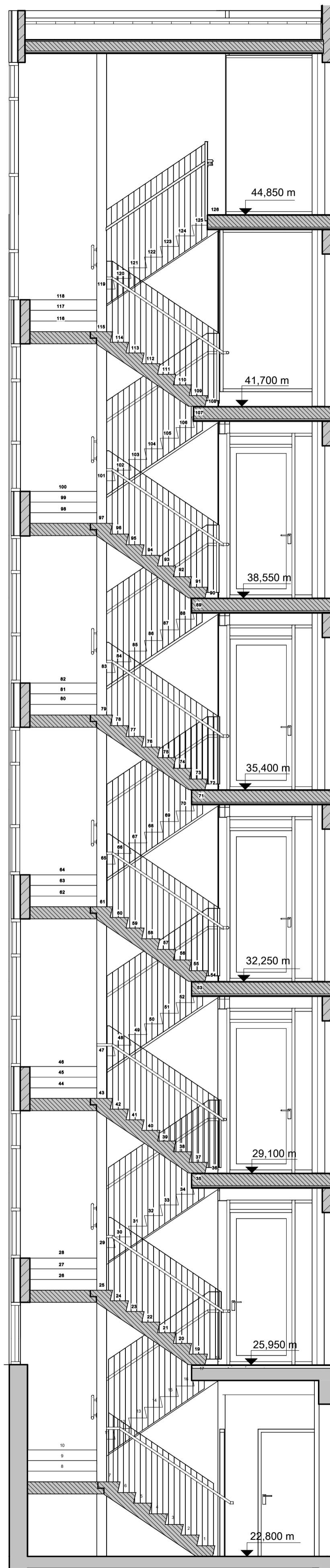

**Stigahús 1 B**  
mkv: 1 : 50

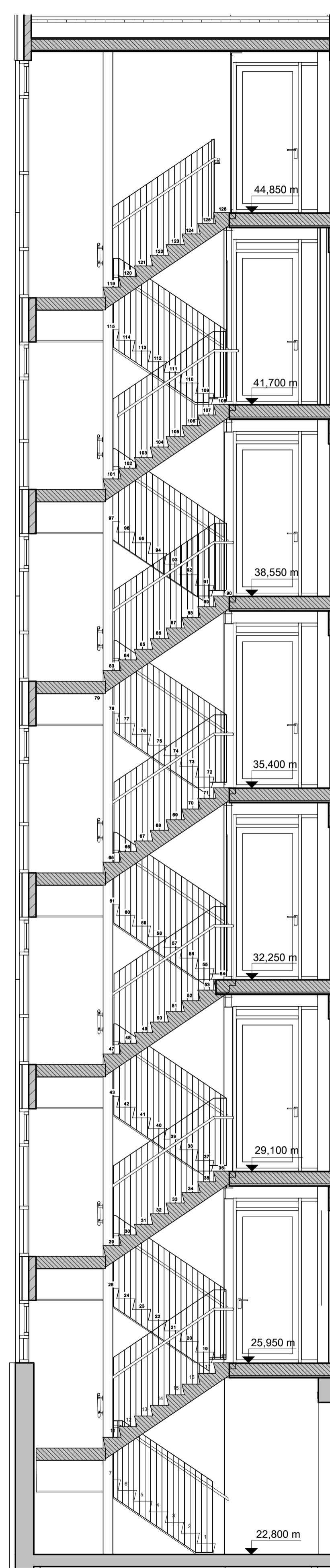

**Stigahús 2 A**  
mkv: 1 : 50

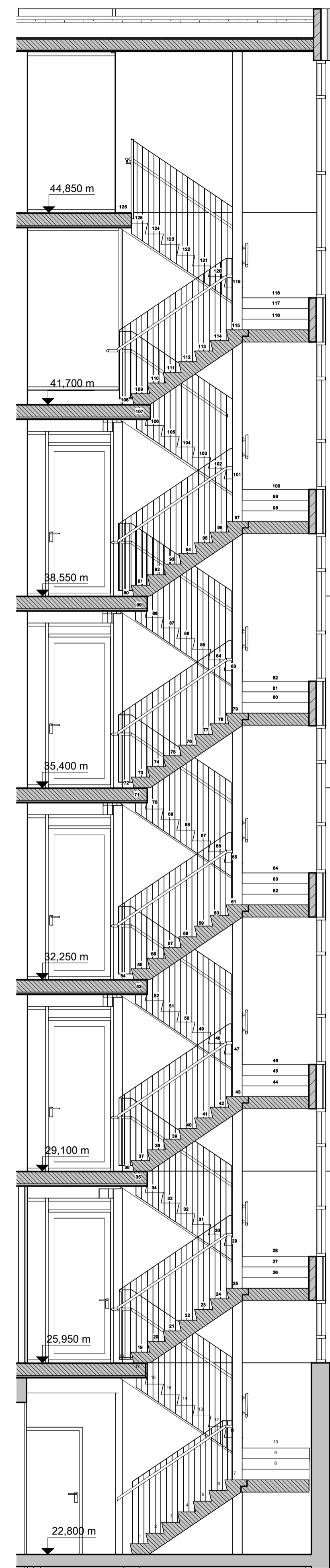

**Stigahús 2 B**  
mkv: 1 : 50

VERKTEIKNINGAR SKV. SAMÞYKKTUM  
ADALUPPDRÁTTUM ÞANN: 25.10.2023

B 22.05.2024 KS Handr. hækkuð í 1200mm.  
A 21.03.2024 KS Handrið uppfærð.

BREYTINGAR

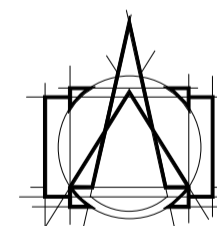

**T.ark**  
ARKITEKTAR

HÁTÚNI 2b - 105 REYKJAVÍK  
SÍMI: 540 5700  
tark@tark.is - www.tark.is

VERKHEITI  
Hringhamar 6-8, 221 Hafnarfirði  
Fjölbýlishús  
Verkteikningar

TEIKNING  
MHL 01 Stigahús 1 og 2-  
Yfirlitsmyndir- Sneiðing

MÁL:  
1 : 50 / A1

DAGS.:  
28.11.2023

HANNAÐ:  
ÁÁ

TEIKNAD:  
ÓF/ KAS

YFIRFARID:  
ISC

VERKNÖMUR  
751-781

FL. TEIKNINGANÖMUR  
04 2.05-01

ÓTG  
B

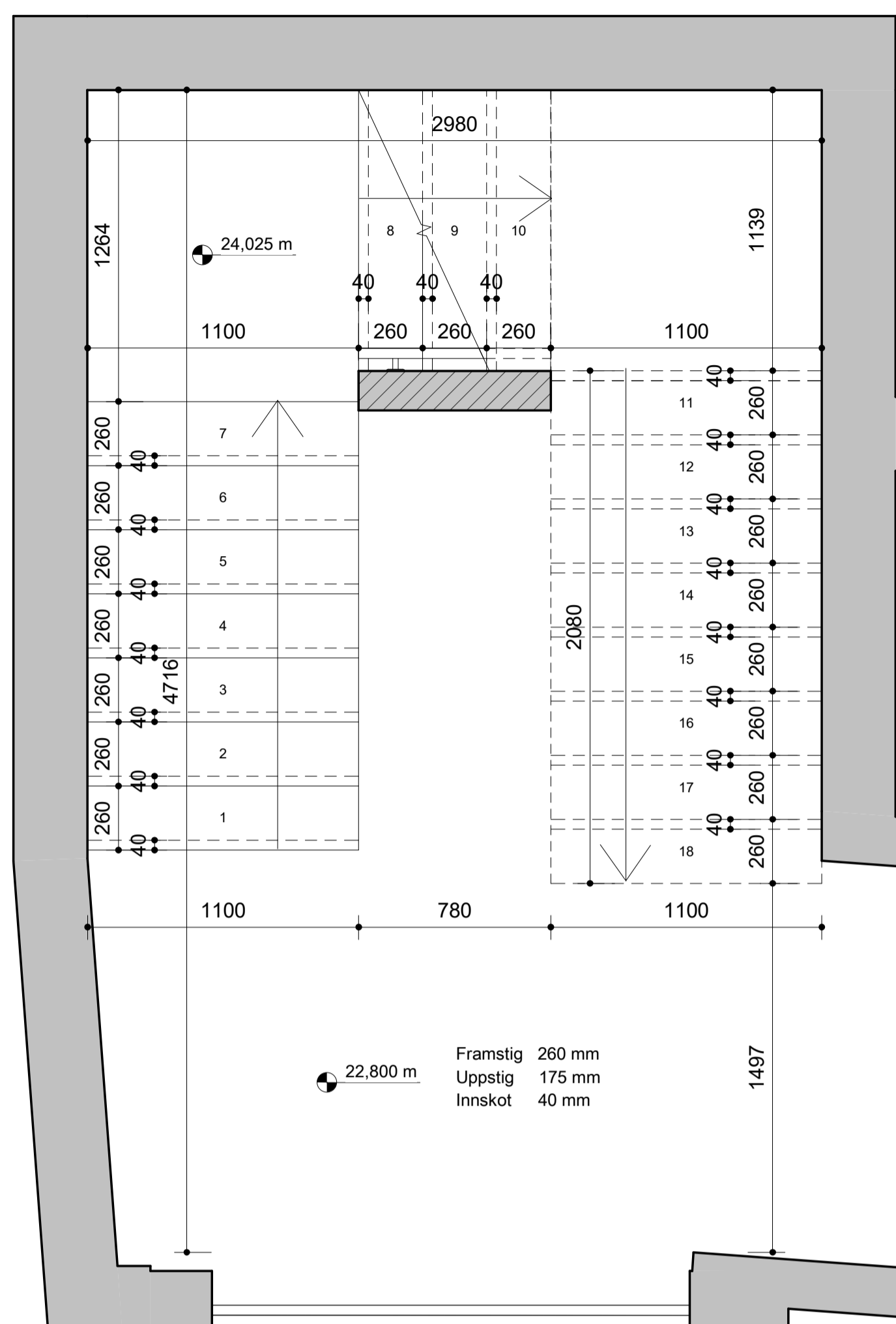

**Stigahús 1\_kjallari**  
mkv: 1 : 20

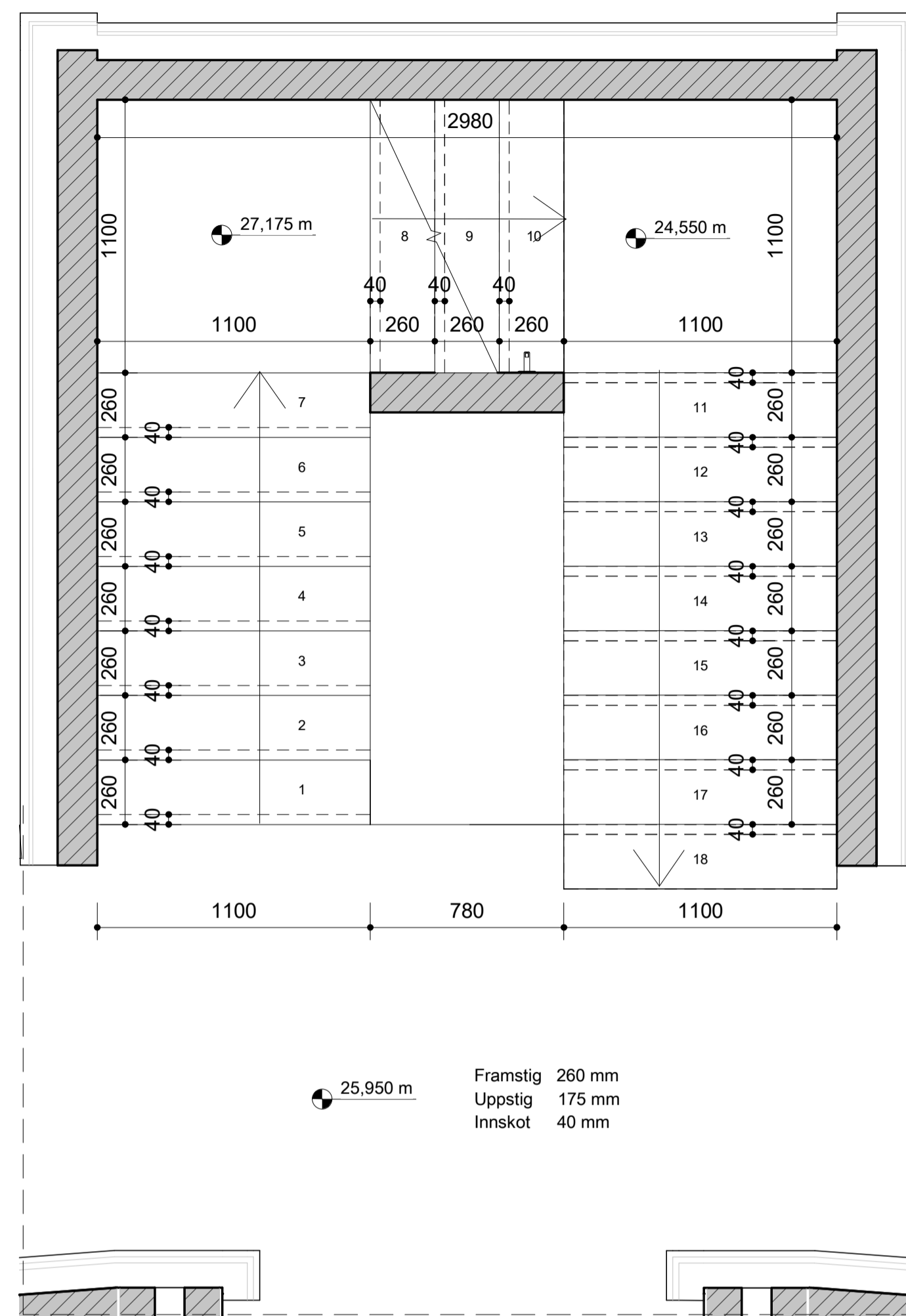

**Stigahús 1\_1.hæð**  
mkv: 1 : 20

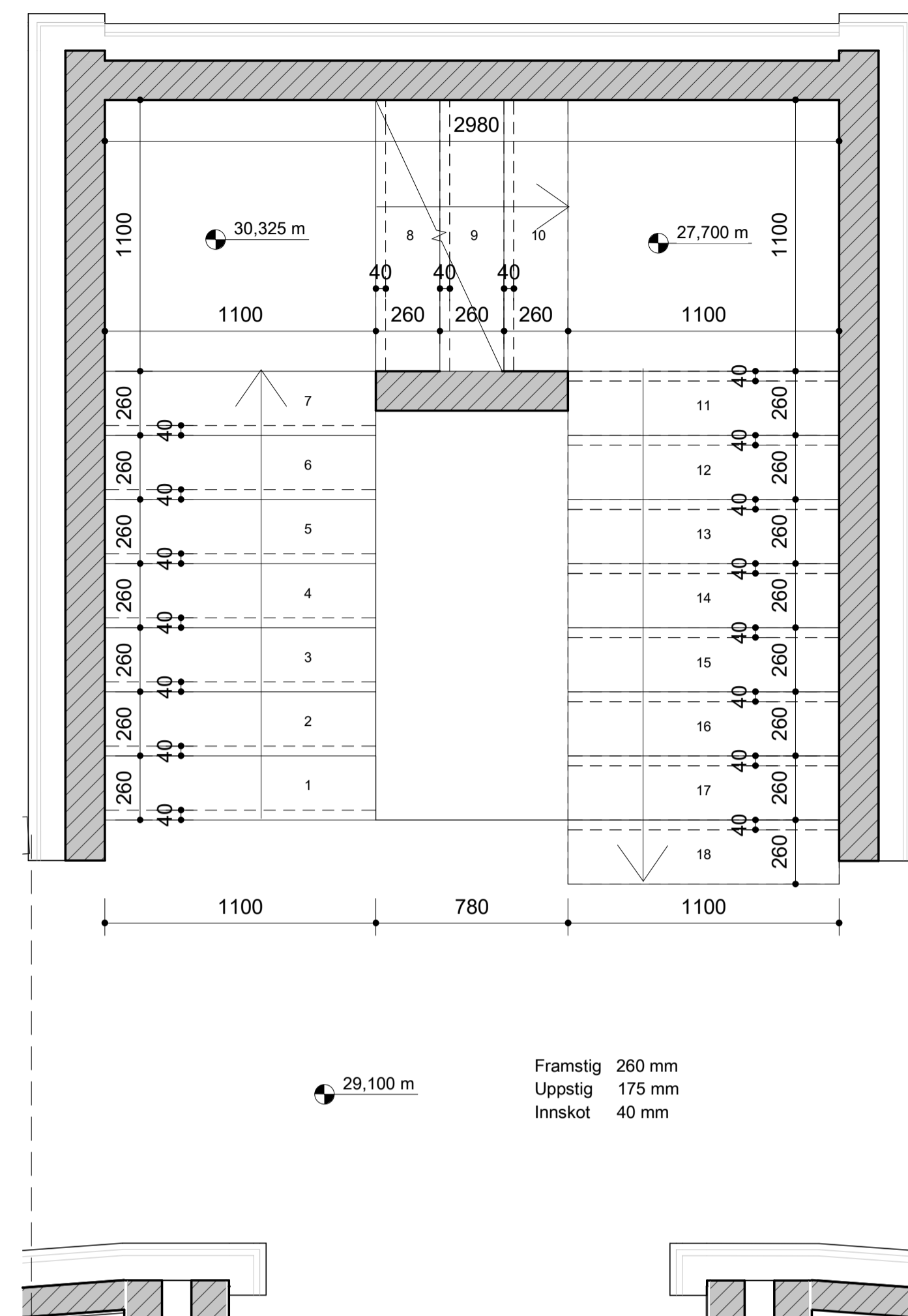

**Stigahús 1\_2.hæð**  
mkv: 1 : 20

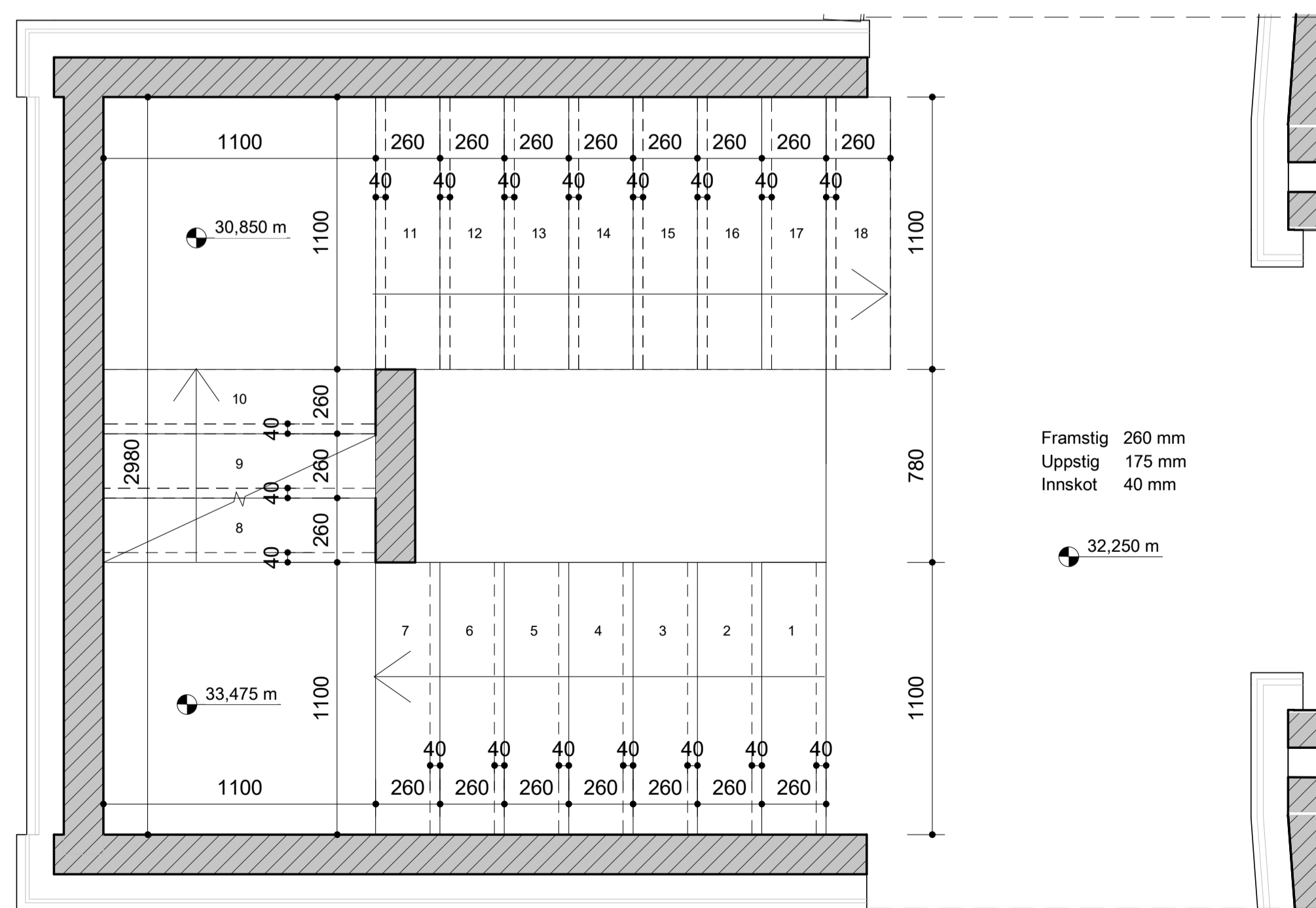

**Stigahús 1\_3.hæð**  
mkv: 1 : 20

VERKTEIKNINGAR SKV. SAMÞYKKTUM  
ADALUPPDRATTUM ÞANN: 25.10.2023

BREYTINGAR

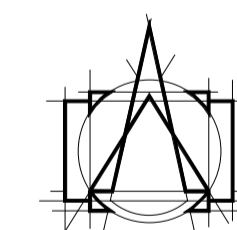

**T.ark**  
ARKITEKTAR  
HÁTÚNI 2b - 105 REYKJAVÍK  
SÍMI: 540 5700  
tark@tark.is - www.tark.is

VERKHEITI  
Hringhamar 6-8, 221 Hafnarfirði  
Fjölbýlishús  
Verkteikningar

TEIKNING  
MHL 01 Stigahús 1- Grunnmynd  
kj.-3.hæð

MÁL:  
1 : 20 / A1  
HANNAD:  
ÁÁ  
YFIRFARID:  
ISC

DAGS:  
28.11.2023  
TEIKNAD:  
ÓF/ KAS

VERKNÖMUR FL TEIKNINGANÖMUR ÖTG  
751-781 04 2.05-02

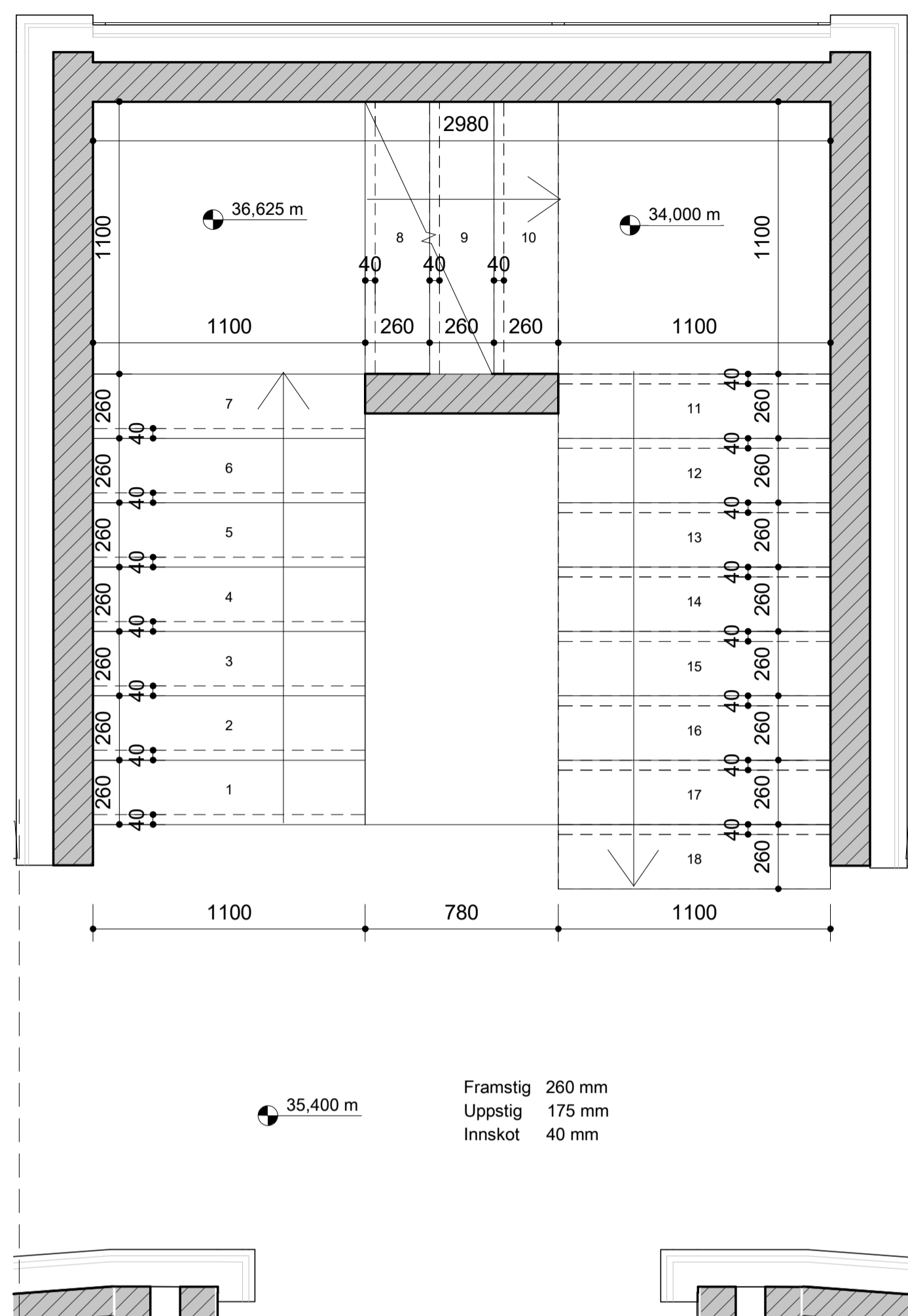

**Stigahús 1\_4.hæð**  
 mkv: 1 : 20

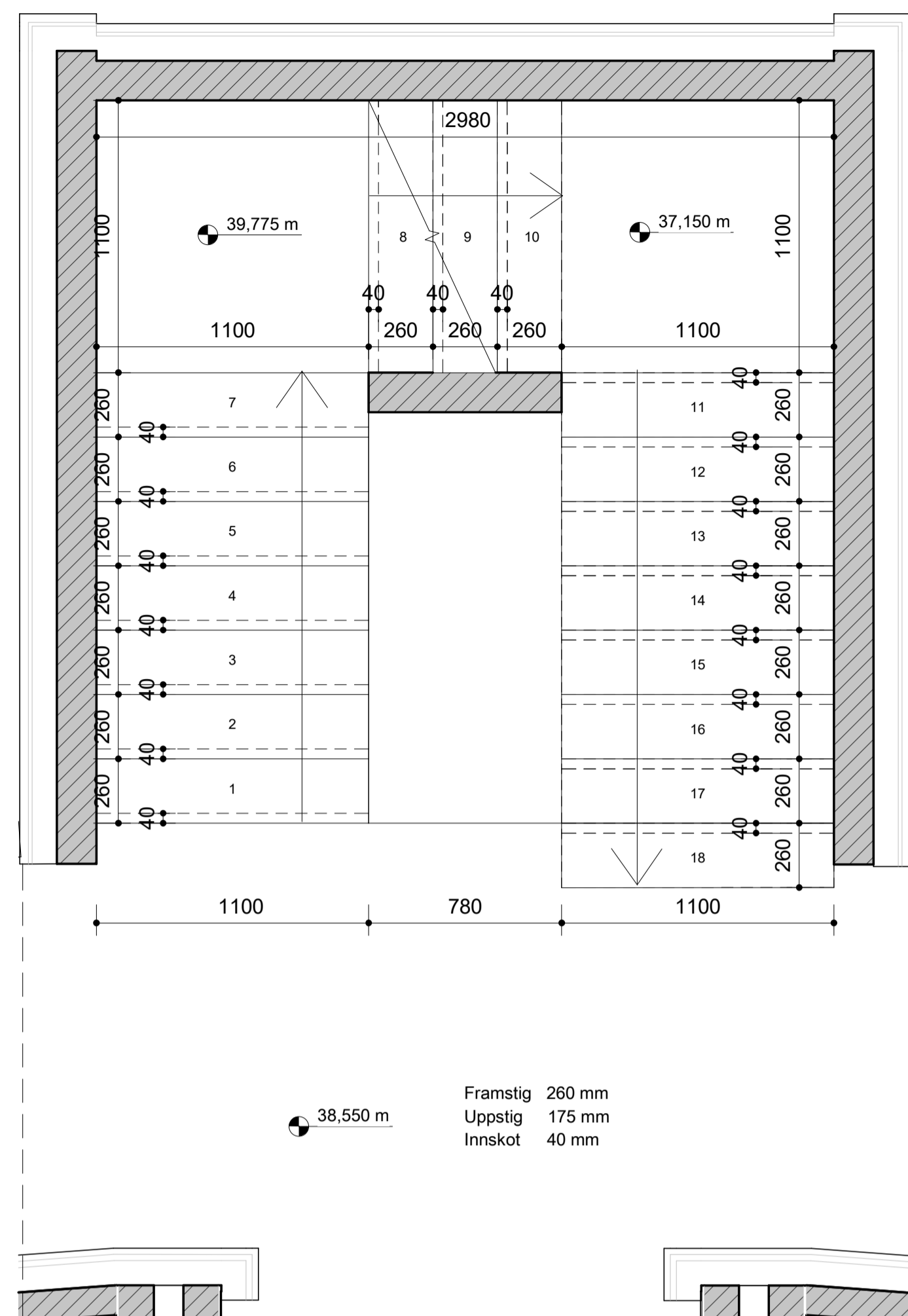

**Stigahús 1\_5.hæð**  
 mkv: 1 : 20

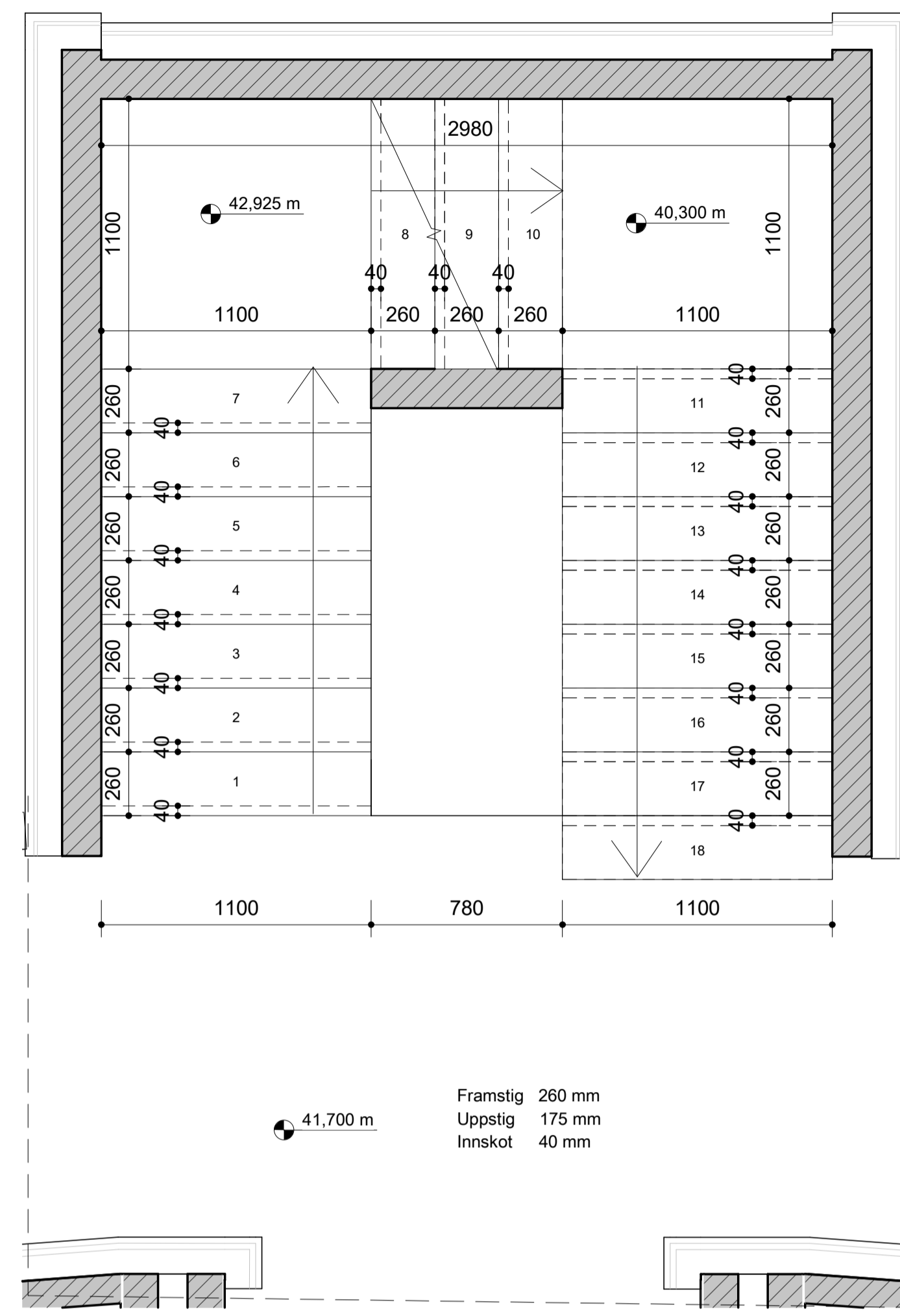

**Stigahús 1\_6.hæð**  
 mkv: 1 : 20

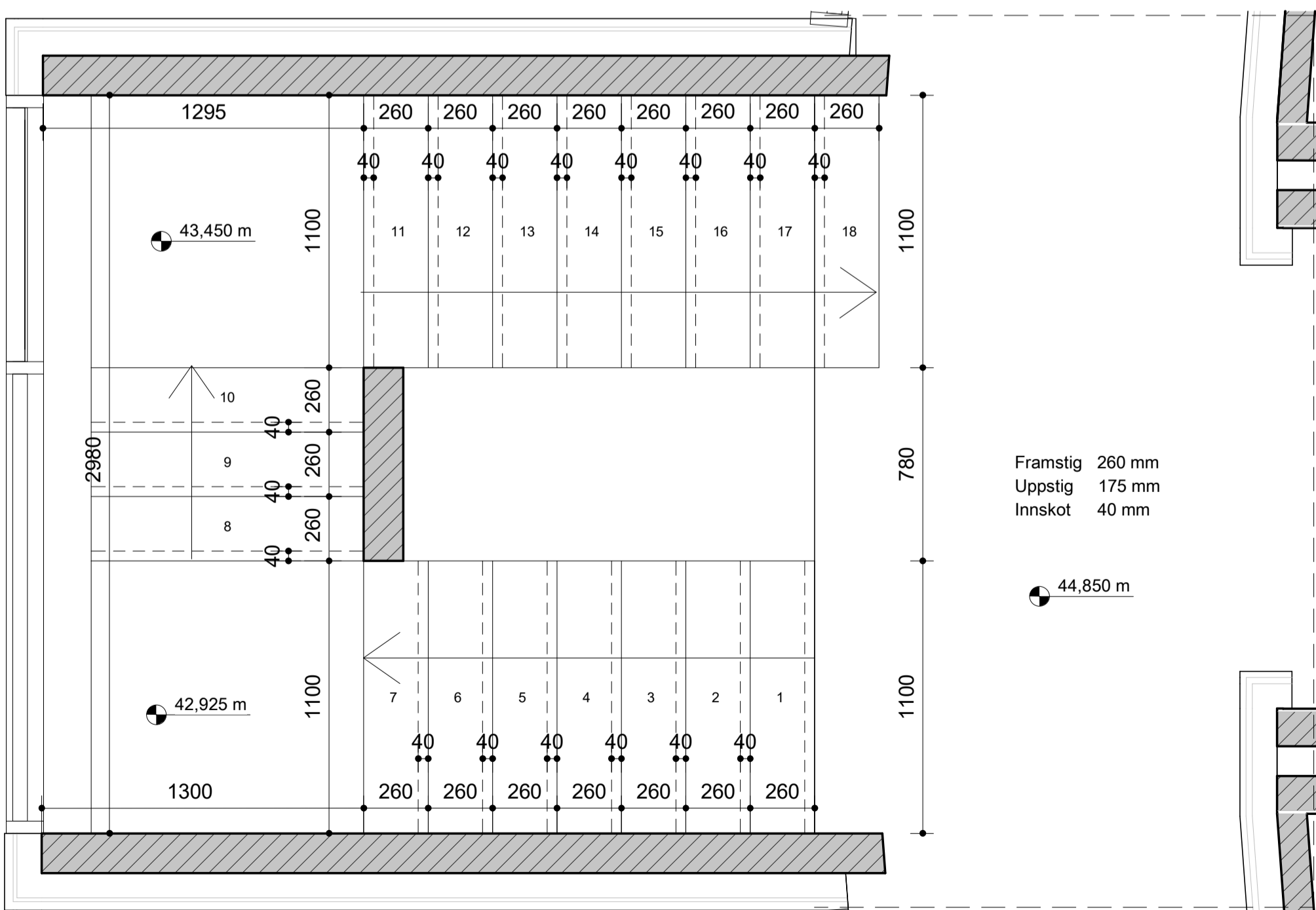

**Stigahús 1\_7.hæð**  
 mkv: 1 : 20

VERKTEIKNINGAR SKV. SAMÞYKKTUM  
 ADALUPPDRÁTTUM ÞANN: 25.10.2023

BREYTINGAR

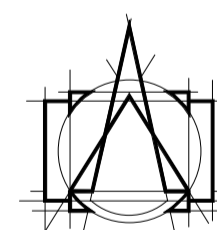

**T.ark**  
 ARKITEKTAR  
 HÁTÚNI 2b - 105 REYKJAVÍK  
 Sími: 540 5700  
 tark@tark.is - www.tark.is

VERKHEITI  
 Hringhamar 6-8, 221 Hafnarfirði  
 Fjölbýlishús  
 Verkteikningar

TEIKNING  
 MHL 01 Stigahús 1- Grunnmynd  
 4.-7.hæð

MÁL: 1 : 20 / A1  
 HANNAÐ: ÁÁ  
 YFIRFARID: ISC

DAGS.: 28.11.2023  
 TEIKNAD: ÖF/ KAS

VERKNÖMUR FL TEIKNINGANÖMUR ÖTG  
 751-781 04 2.05-03

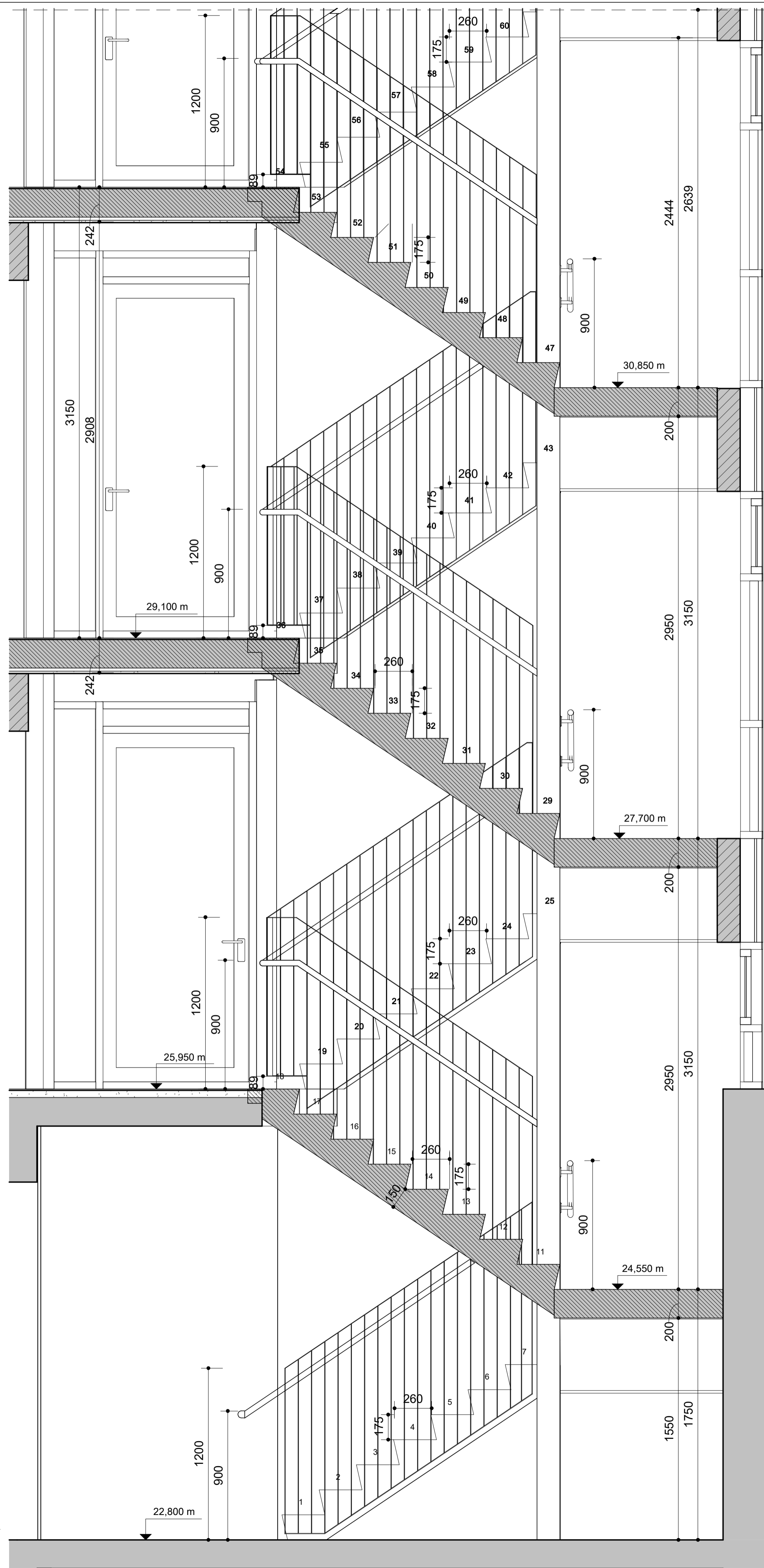

**Stigahlaup A, 1/2**  
 mkv: 1 : 20

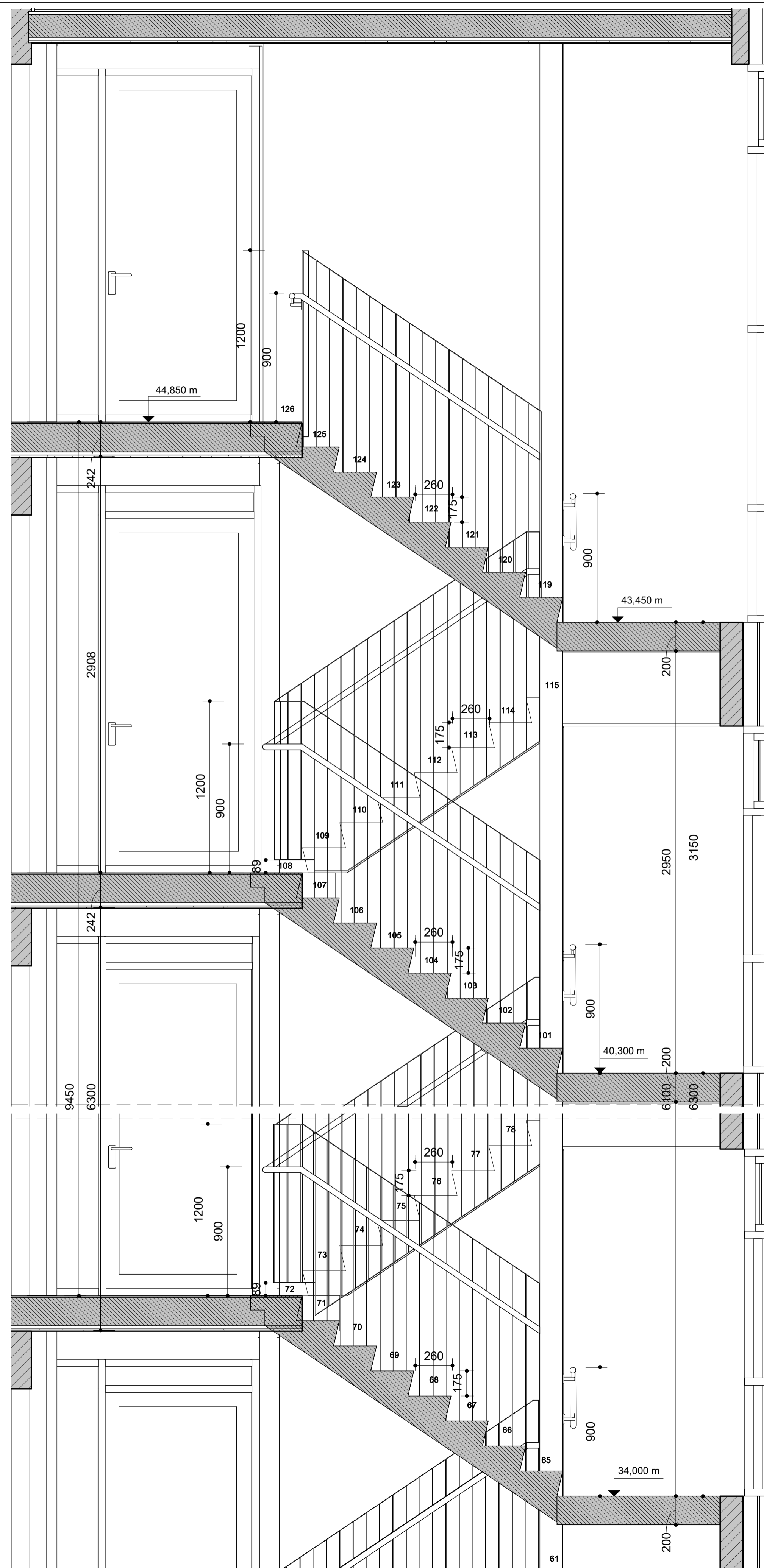

**Gönguhlutfall stiga**  
 Framstig 260 mm  
 Uppstig 175 mm  
 Innskot 40 mm

**Stigahlaup A, 2/2**  
 mkv: 1 : 20

VERKTEIKNINGAR SKV. SAMÞYKKTUM  
 ADALUPPRÁTTUM ÞANN: 25.10.2023

B 22.05.2024 KS Handr. hækkuð í 1200mm.  
 A 21.03.2024 KS Handrið uppfærð.

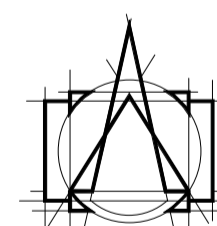

**T.ark**  
 ARKITEKTAR  
 HÁTÚNI 2b - 105 REYKJAVÍK  
 Sími: 540 5700  
 tark@tark.is - www.tark.is

VERKHEITI  
 Hringhamar 6-8, 221 Hafnarfirði  
 Fjölbýlishús  
 Verkteikningar

TEIKNING  
**MHL 01 Stigahús 1- Stigahlaup A-  
 Sneiðing**

MÁL:  
 1 : 20 / A1  
 HANNAÐ:  
 ÁÁ  
 YFIRFARID:  
 ISC

DAGS.:  
 28.11.2023  
 TEIKNAD:  
 ÖF/ KAS

VERKNÖMUR FL TEIKNINGANÖMUR ÖTG  
 751-781 04 **2.05-04** B

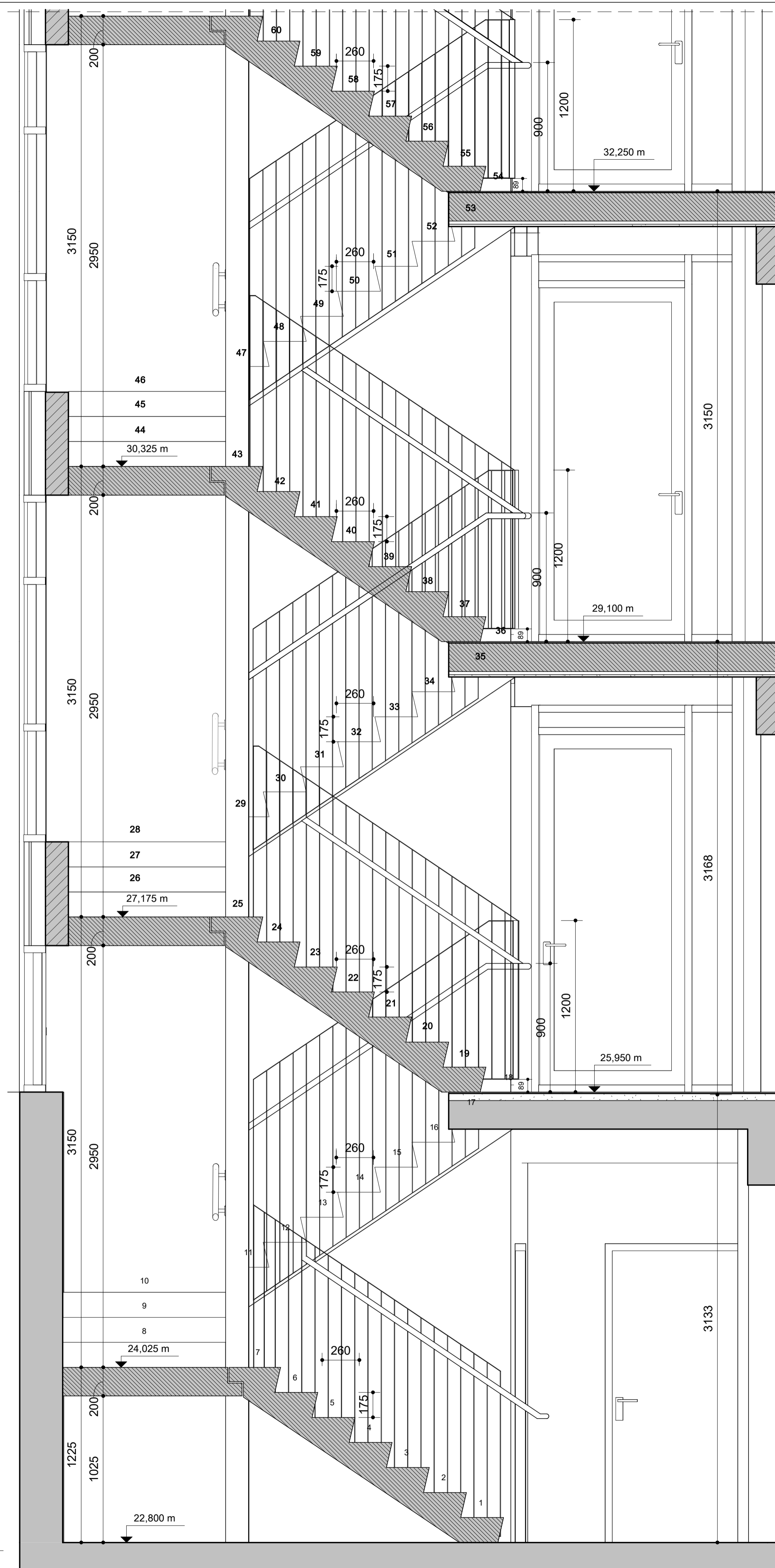

Stigahlaup B - 1/2  
mkv: 1 : 20

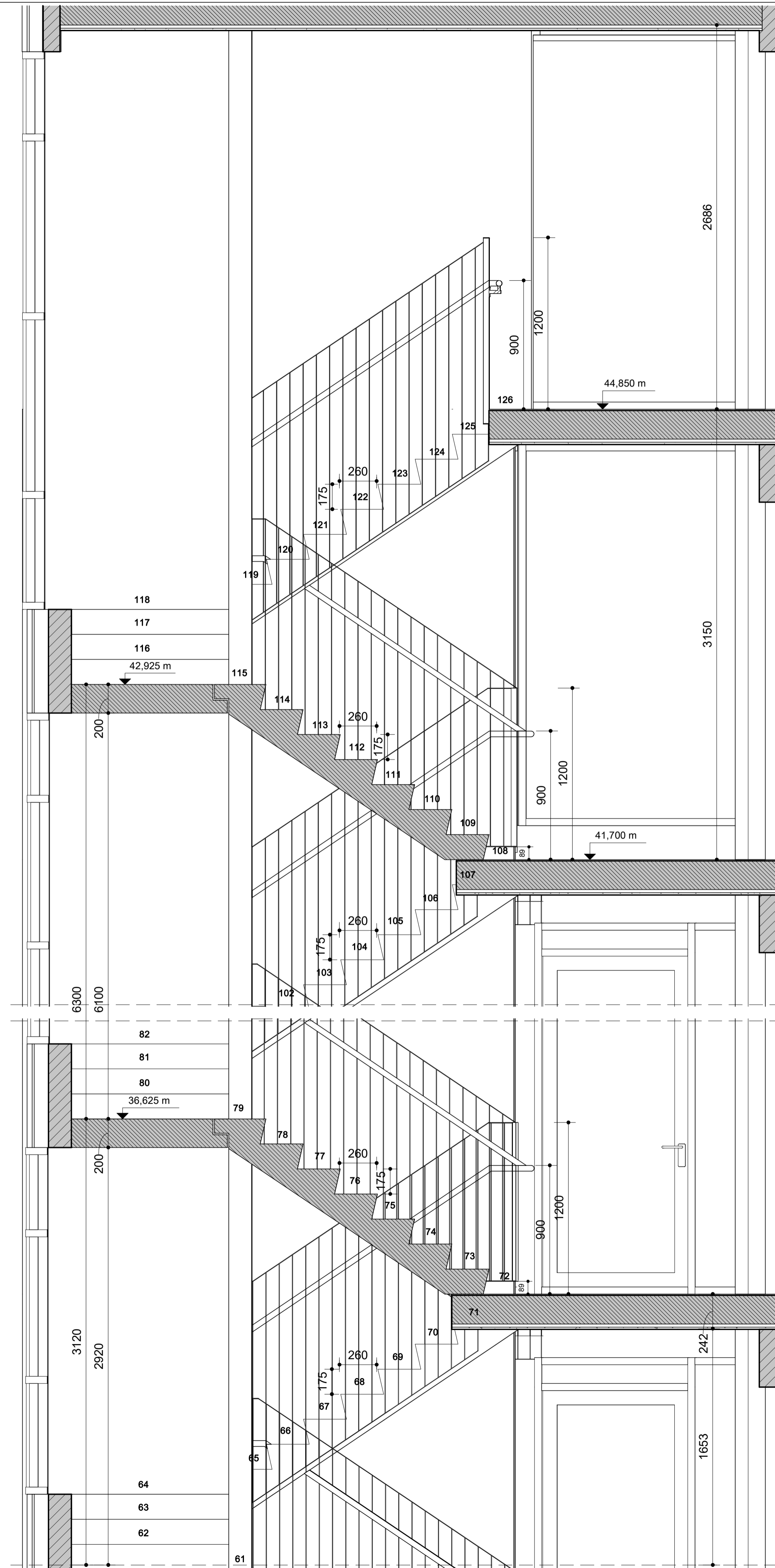

Gönguhlutfall stiga  
Framstig 260 mm  
Uppstig 175 mm  
Innskot 40 mm

Stigahlaup B - 2/2  
mkv: 1 : 20

VERKTEIKNINGAR SKV. SAMÞYKKTUM  
ADALUPPDRATTUM ÞANN: 25.10.2023

B 22.05.2024 KS Handr. hækkuð í 1200mm.  
A 21.03.2024 KS Handrið uppfærð.

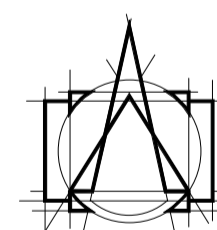

T.ark  
ARKITEKTAR  
HÁTÚNI 2b - 105 REYKJAVÍK  
Sími: 540 5700  
tark@tark.is - www.tark.is

VERKHEITI  
Hringhamar 6-8, 221 Hafnarfirði  
Fjölbýlishús  
Verkteikningar

TEIKNING  
MHL 01 Stigahús 1- Stigahlaup B-  
Sneiðing

MÁL:  
1 : 20 / A1

HANNAÐI:  
ÁÁ

YFIRFARID:  
ISC

VERKNÖMUR  
751-781

DAGS:  
28.11.2023

TEIKNAD:  
ÓF/ KAS

FL  
04

TEIKNINGANÖMUR  
2.05-05

ÓTG  
B

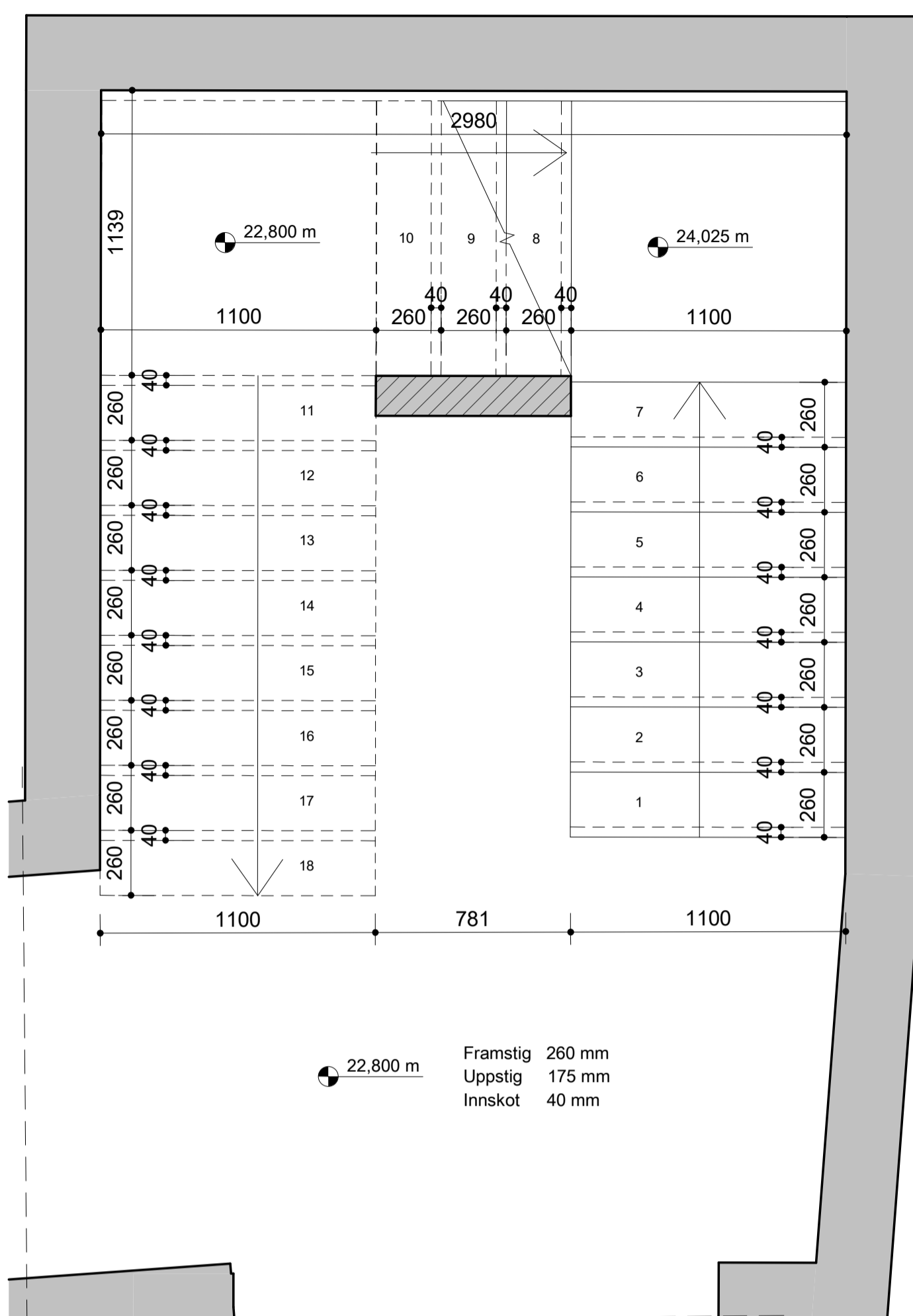

**Stigahús 2\_kjallari**  
 mkv: 1 : 20

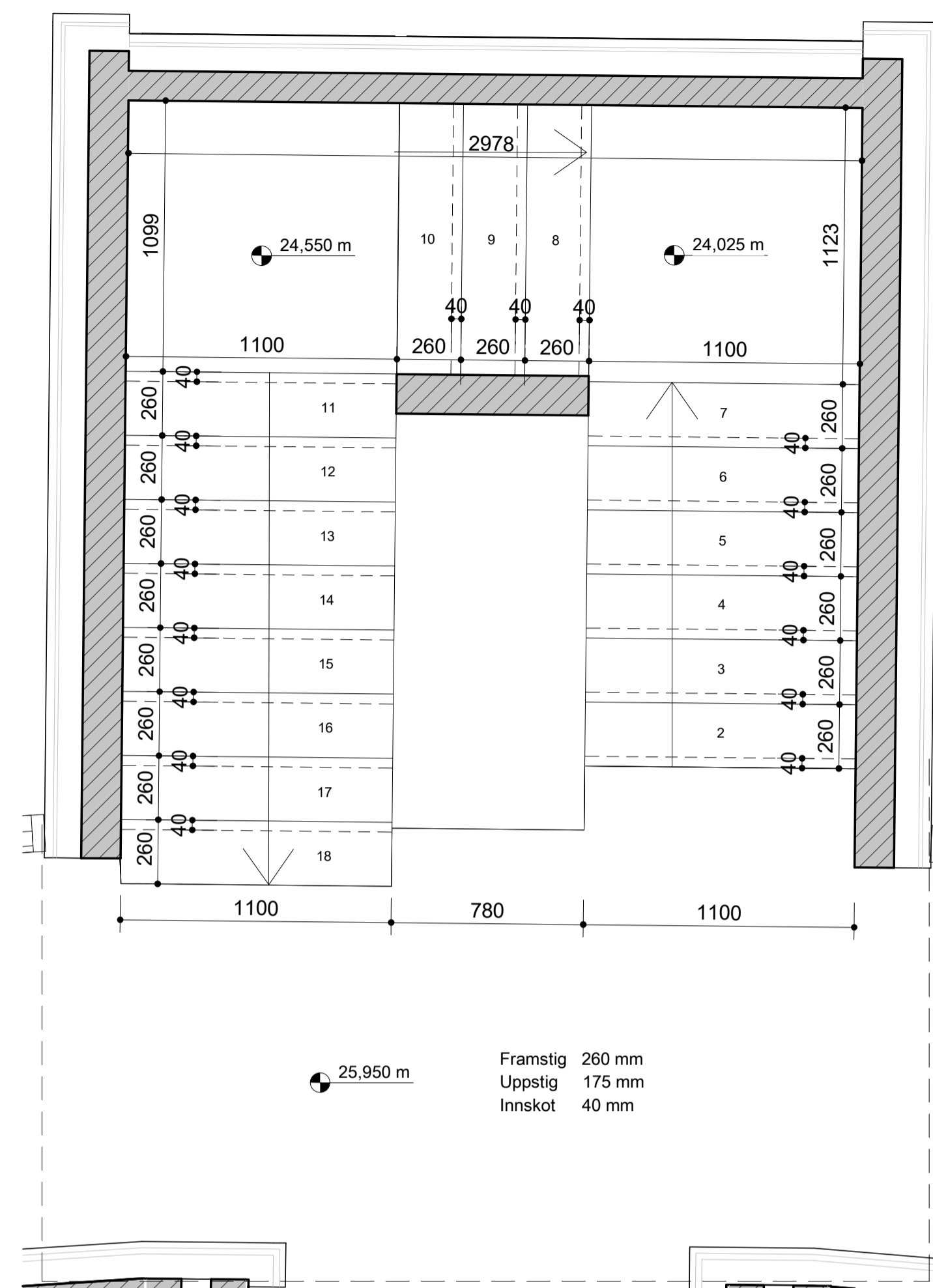

**Stigahús 2\_1.hæð**  
 mkv: 1 : 20

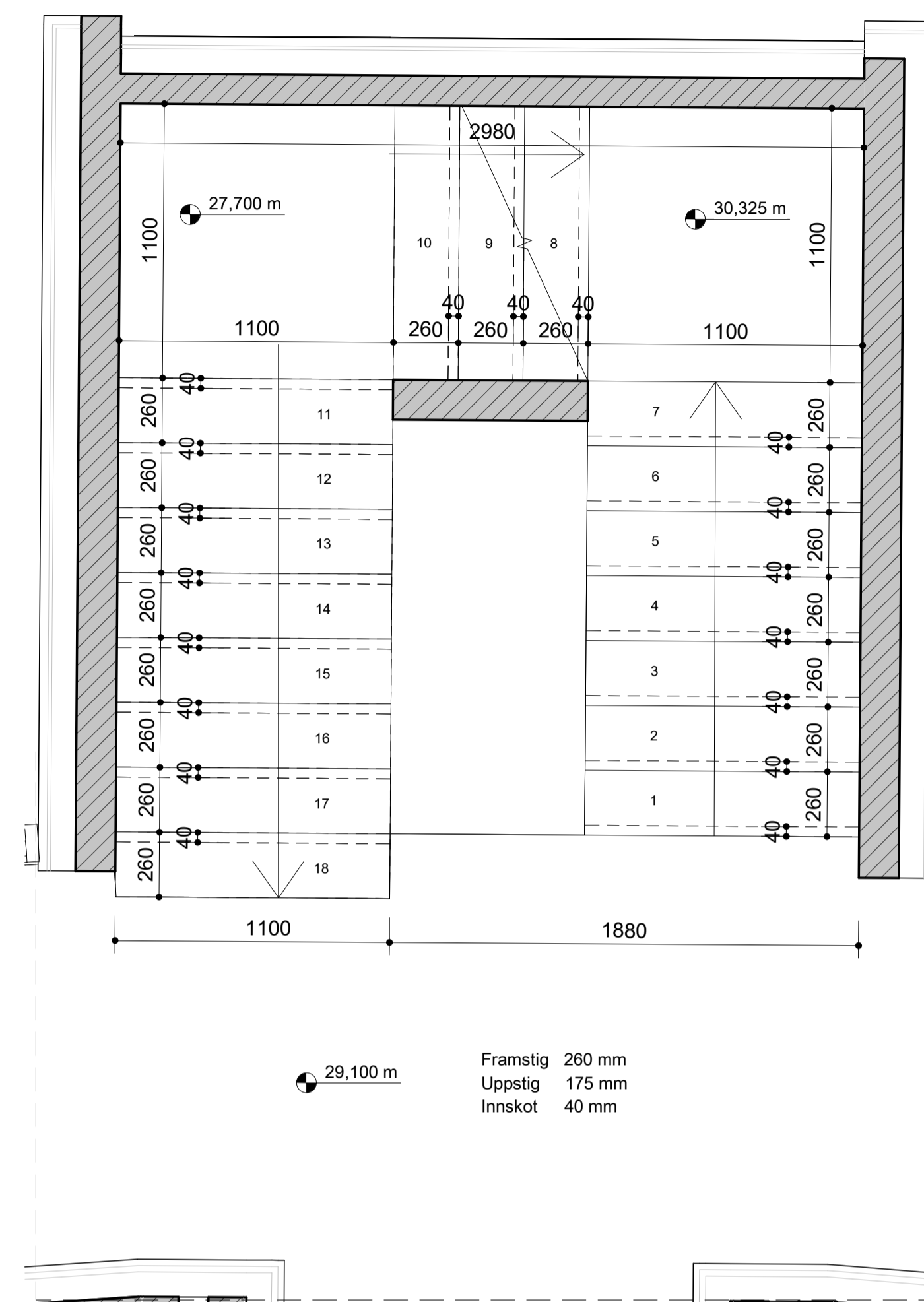

**Stigahús 2\_2.hæð**  
 mkv: 1 : 20

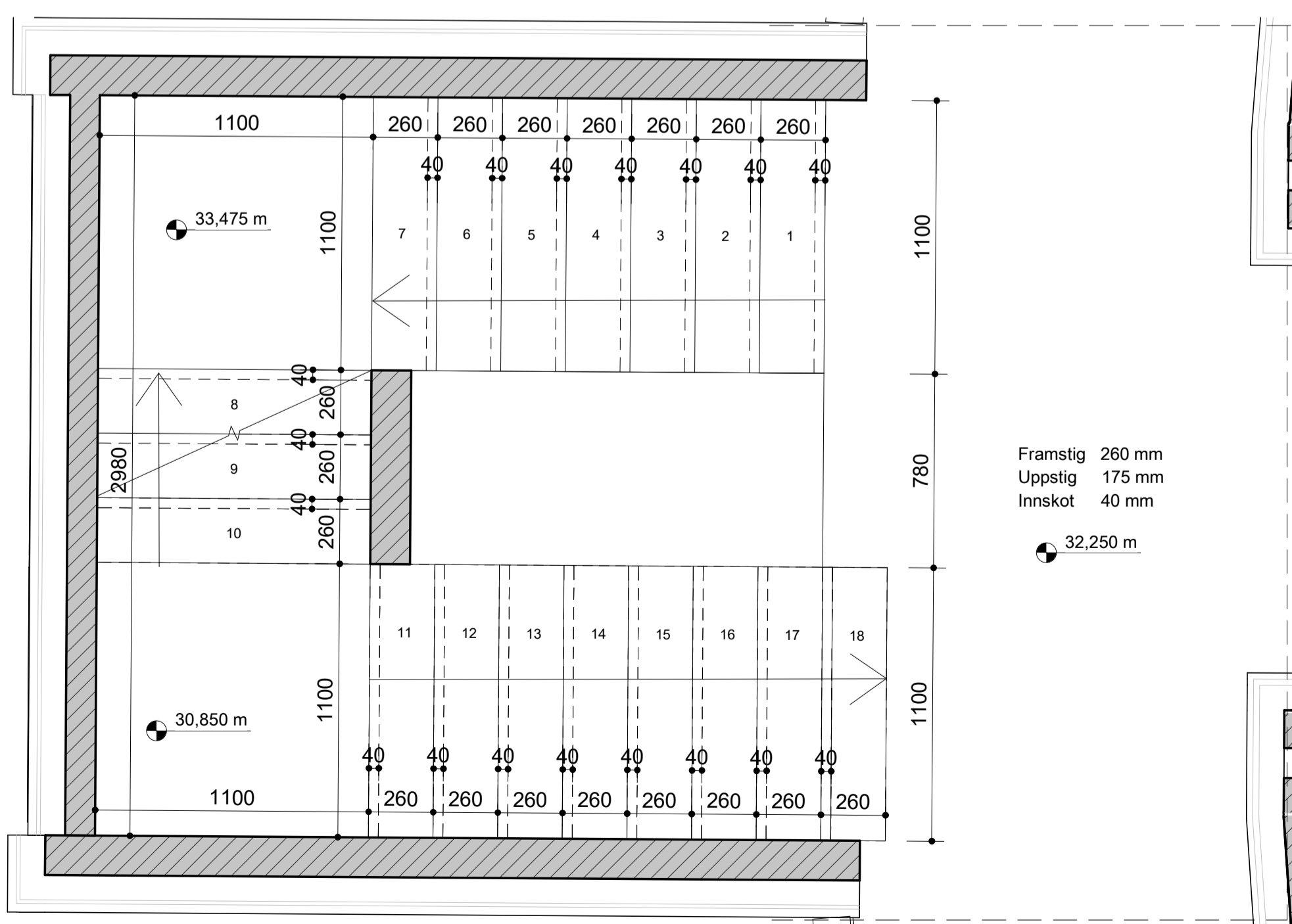

**Stigahús 2\_3.hæð**  
 mkv: 1 : 20

VERKTEIKNINGAR SKV. SAMÞYKKTUM  
 ADALUPPDRATTUM ÞANN: 25.10.2023

BREYTINGAR

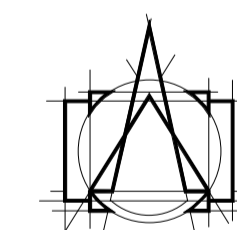

**T.ark**  
 ARKITEKTAR  
 HÁTÚNI 2b - 105 REYKJAVÍK  
 Sími: 540 5700  
 tark@tark.is - www.tark.is

VERKHEITI  
 Hringhamar 6-8, 221 Hafnarfirði  
 Fjölbýlishús  
 Verkteikningar

TEIKNING  
 MHL 01 Stigahús 2- Grunnmynd  
 kj.-3.hæð

MÁL:  
 1 : 20 / A1  
 HANNAÐ:  
 ÁÁ  
 YFIRFARID:  
 ISC

DAGS:  
 28.11.2023  
 TEIKNAD:  
 ÖF/ KAS

VERKNÖMUR FL TEIKNINGANÖMUR ÖTG  
 751-781 04 2.05-06

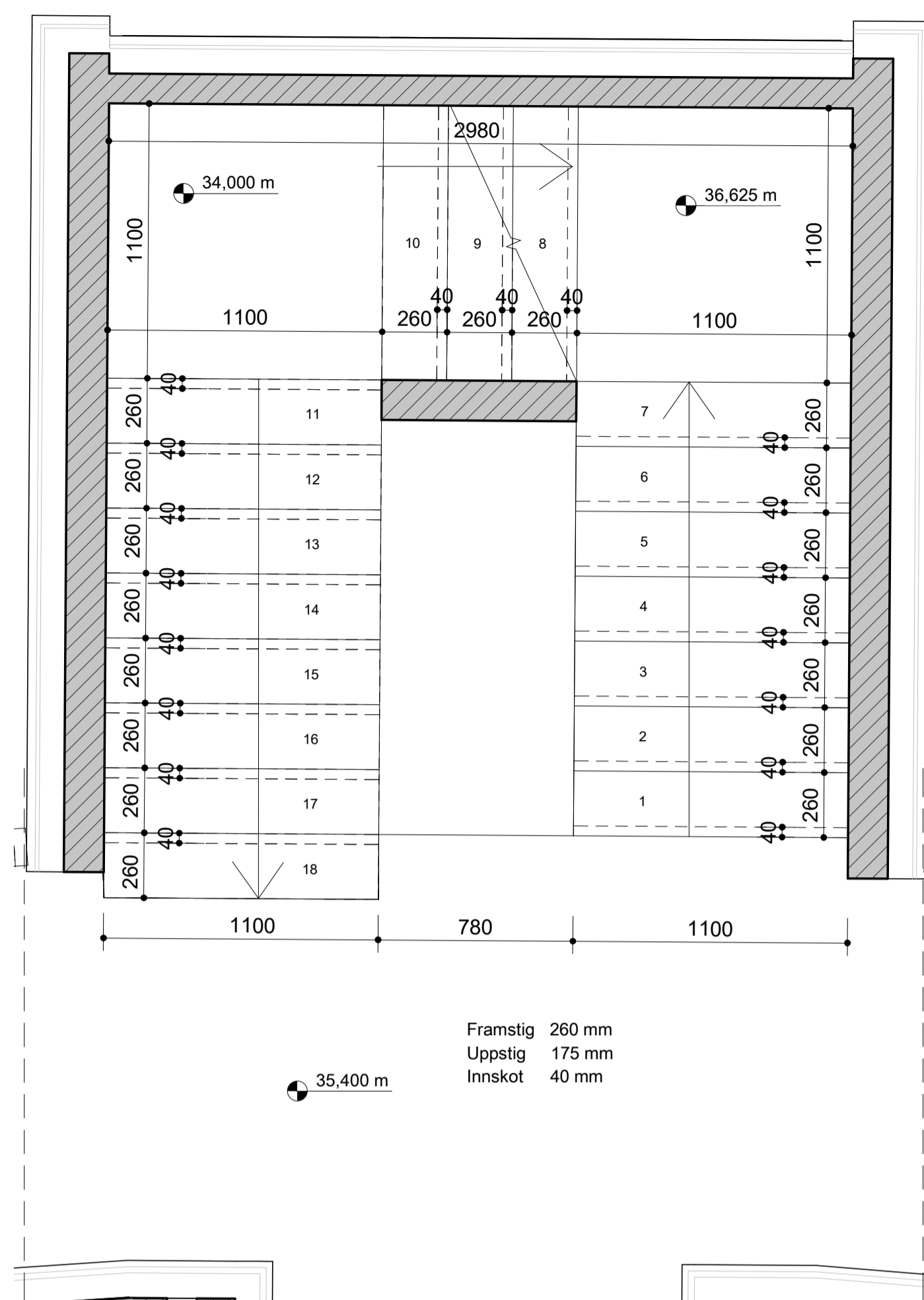

**Stigahús 2\_4.hæð**  
 mkv: 1 : 20

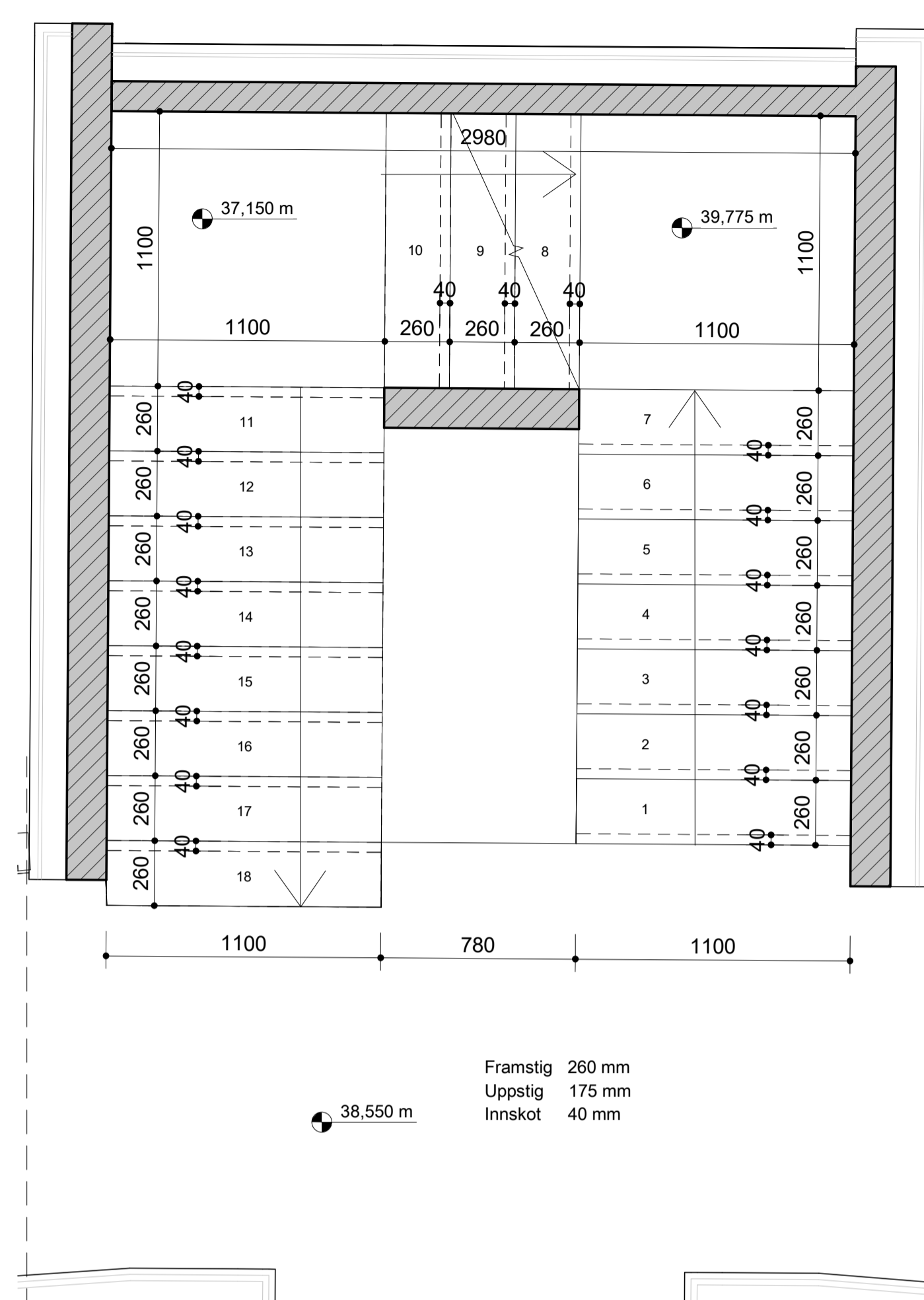

**Stigahús 2\_5.hæð**  
 mkv: 1 : 20

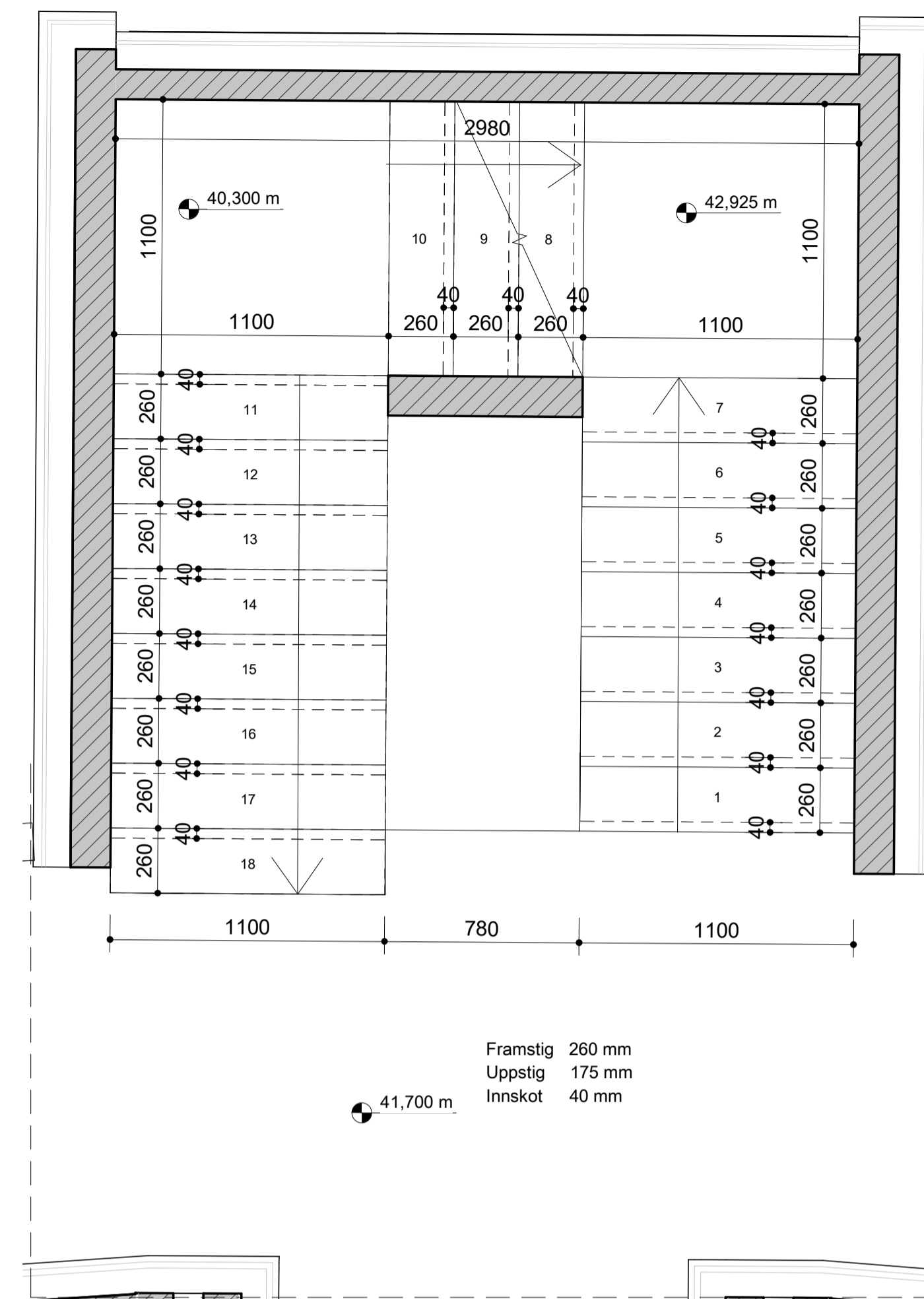

**Stigahús 2\_6.hæð**  
 mkv: 1 : 20

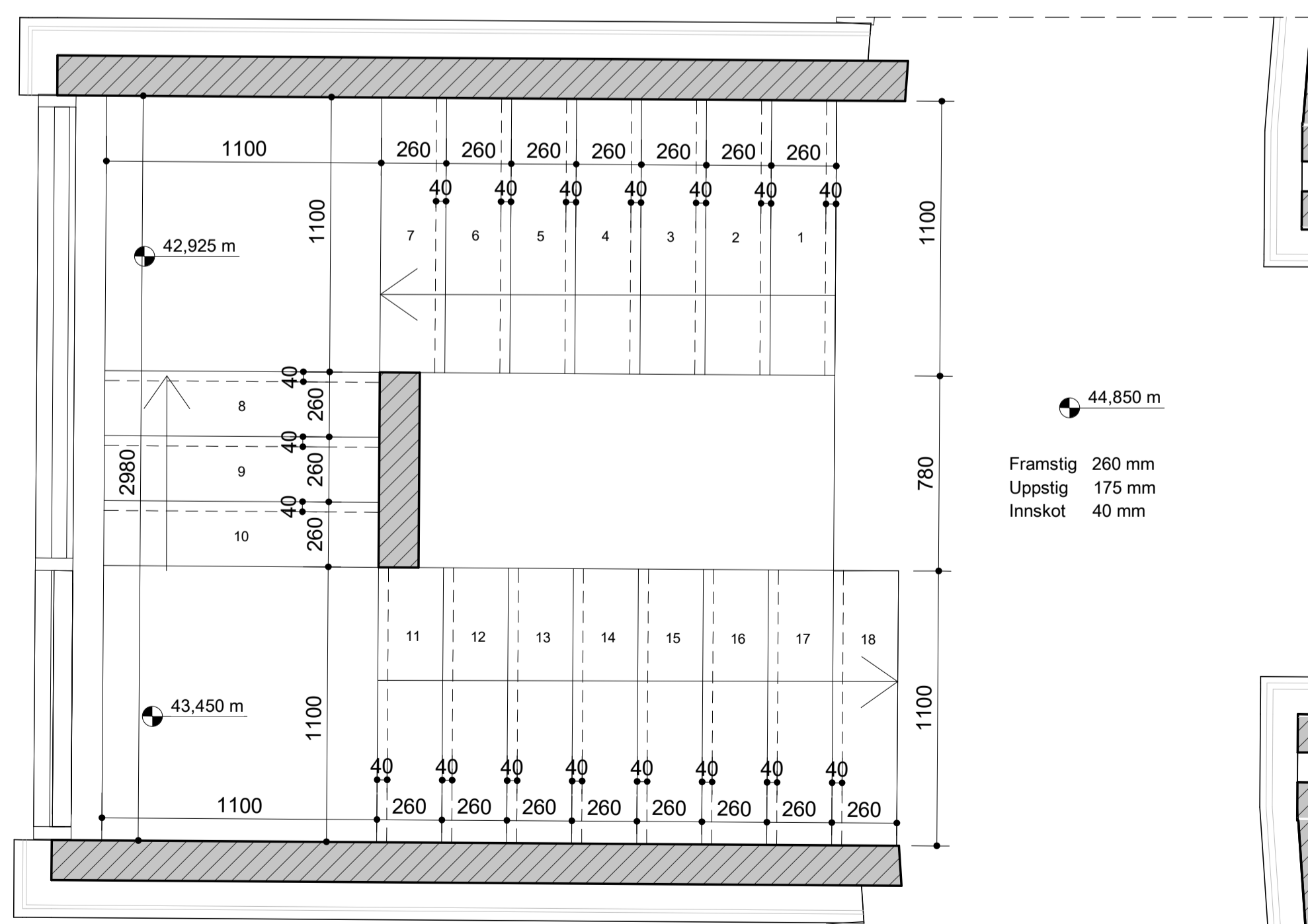

**Stigahús 2\_7.hæð**  
 mkv: 1 : 20

VERKTEIKNINGAR SKV. SAMÞYKKTUM  
 ADALUPPDRÁTTUM ÞANN: 25.10.2023

BREYTINGAR

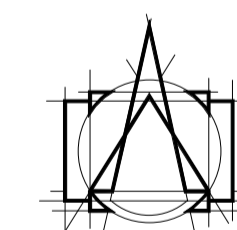

**T.ark**  
 ARKITEKTAR  
 HÁTÚNI 2b - 105 REYKJAVÍK  
 Sími: 540 5700  
 tark@tark.is - www.tark.is

VERKHEITI  
 Hringhamar 6-8, 221 Hafnarfirði  
 Fjölbýlishús  
 Verkteikningar

TEIKNING  
**MHL 01 Stigahús 2- Grunnmynd**  
**4.-7.hæð**

MÁL:  
 1 : 20 / A1  
 HANNAÐ:  
 ÁÁ  
 YFIRFARID:  
 ISC

DAGS:  
 28.11.2023  
 TEIKNAD:  
 ÖF/ KAS

VERKNÖMUR FL TEIKNINGANÖMUR ÖTG  
 751-781 04 **2.05-07**

VERKTEIKNINGAR SKV. SAMÞYKKTUM  
 ADALUPPDRATTUM ÞANN: 25.10.2023

B 22.05.2024 KS Handr. hækkuð í 1200mm.  
 A 21.03.2024 KS Handrið uppfærð.

BREYTINGAR

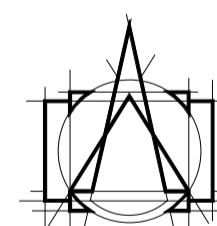

**T.ark**  
 ARKITEKTAR  
 HÁTÚNI 2b - 105 REYKJAVÍK  
 Sími: 540 5700  
 tark@tark.is - www.tark.is

VERKHEITI  
 Hringhamar 6-8, 221 Hafnarfirði  
 Fjölbýlishús  
 Verkteikningar

TEIKNING  
**MHL 01 Stigahús 2- Stigalaup A-Sneiðing**

MÁL:	DAGS:		
1 : 20 / A1	28.11.2023		
HANNAÐ:	TEIKNAD:		
ÁÁ	ÓF/ KAS		
YFIRFARID:			
ISC			
VERKNÖMUR	FL	TEIKNINGANÖMUR	ÓTG
751-781	04	<b>2.05-08</b>	B

SAMÞ. Ásgeir Ásgeirsson ARKITEKT MAA SAMARK KL:060161-5429

**Stigi 2, hús 6- 1/2**  
 mkv: 1 : 20

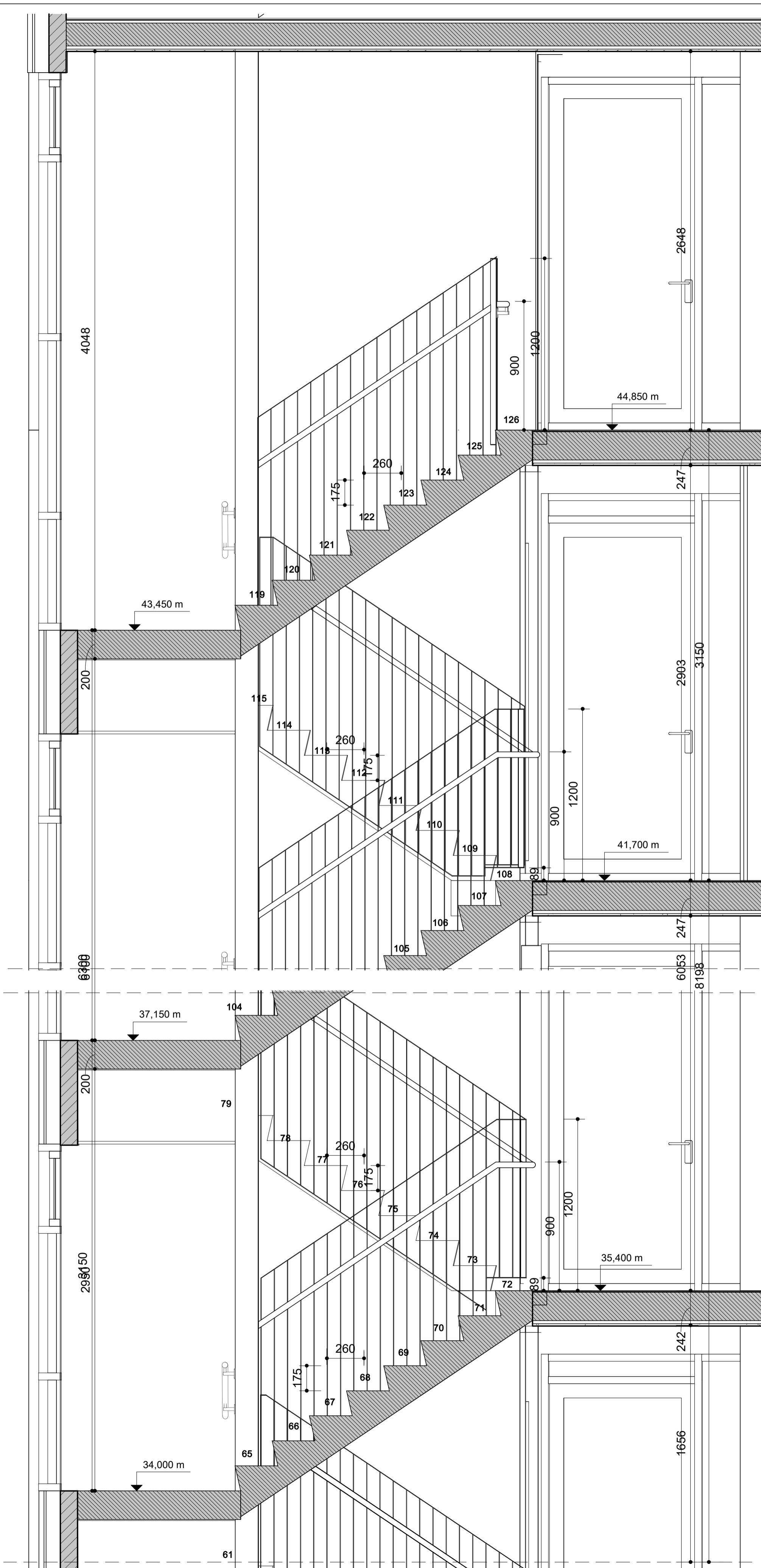
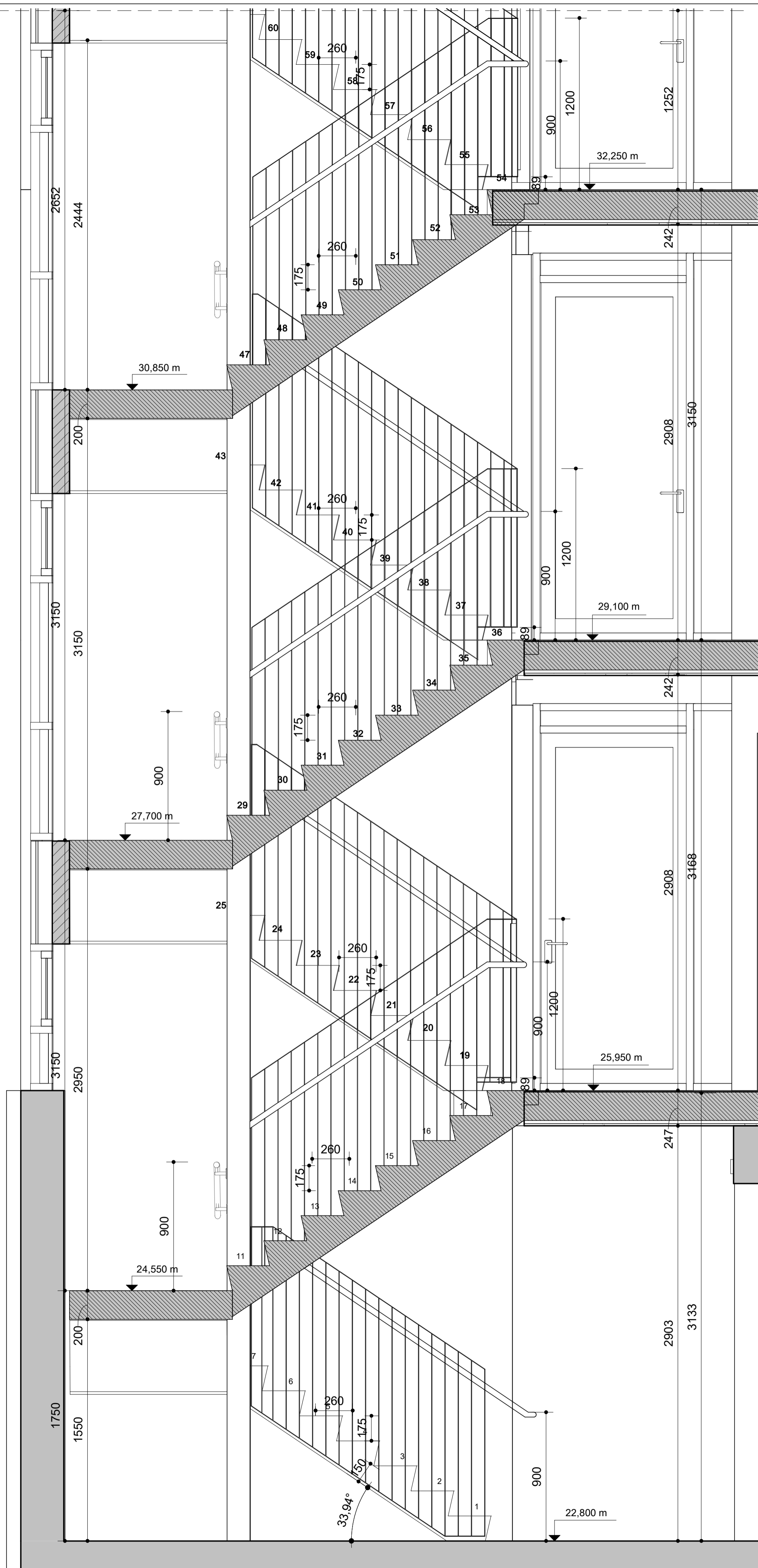

**Gönguhlutfall stiga**  
 Framstig 260 mm  
 Uppstig 175 mm  
 Innskot 40 mm

**Stigi 2, hús 6- 2/2**  
 mkv: 1 : 20



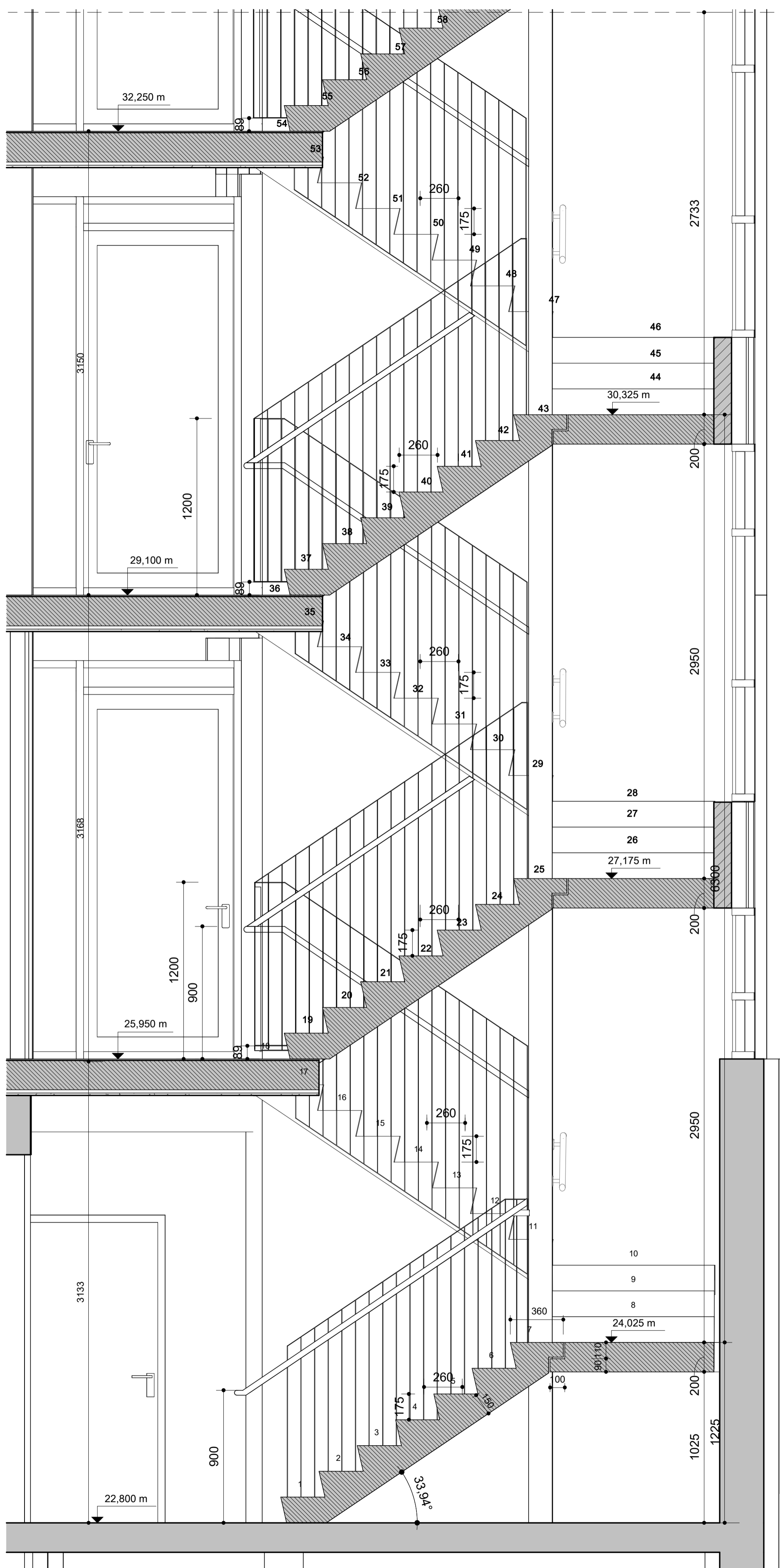

**Stigi hús 6 - 1/2**  
 mkv: 1 : 20

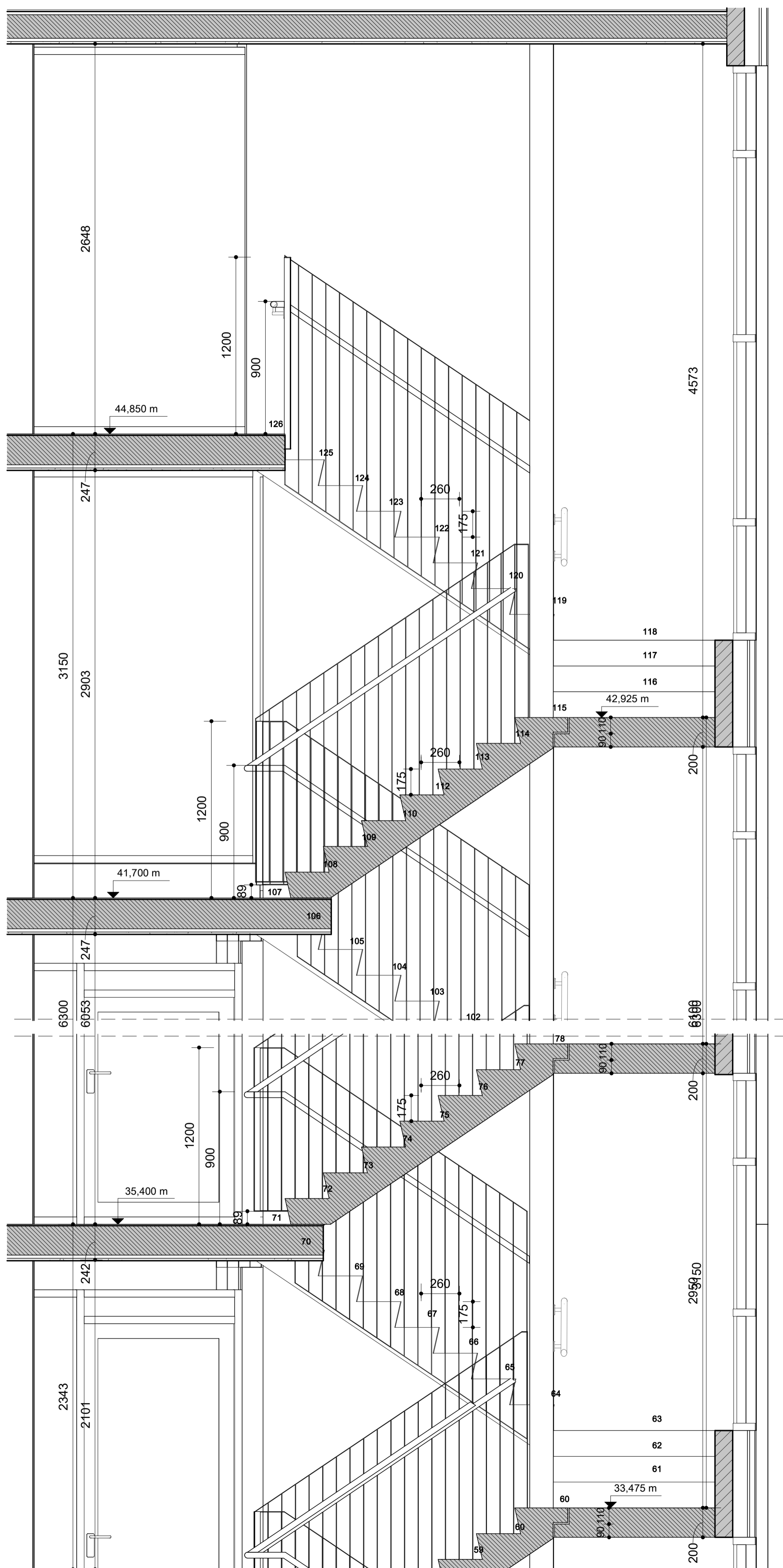

**Gönguhlutfall stiga**  
 Framstig 260 mm  
 Uppstig 175 mm  
 Innskot 40 mm

**Stigi hús 6 - 2/2**  
 mkv: 1 : 20

VERKTEIKNINGAR SKV. SAMÞYKKTUM  
 AÐALUPPDRÁTTUM ÞANN: 25.10.2023

B 22.05.2024 KS Handr. hækkuð í 1200mm.  
 A 21.03.2024 KS Handrið uppfærð.

BREYTINGAR

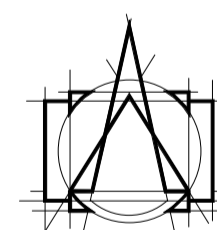

**T.ark**  
 ARKITEKTAR  
 HÁTÚNI 2b - 105 REYKJAVÍK  
 Sími: 540 5700  
 tark@tark.is - www.tark.is

VERKHEITI  
 Hringhamar 6-8, 221 Hafnarfirði  
 Fjölbýlishús  
 Verkteikningar

TEIKNING  
 MHL 01 Stigahús 2- Stigahlaup B-  
 Sneiðing

MÁL:  
 1 : 20 / A1

HANNAÐ:  
 ÁÁ

YFIRFARID:  
 ISC

VERKNÖMUR  
 751-781

DAGS:  
 28.11.2023

TEIKNAD:  
 ÖF/ KAS

FL  
 04

TEIKNINGANÖMUR  
 2.05-09

ÓTG  
 B

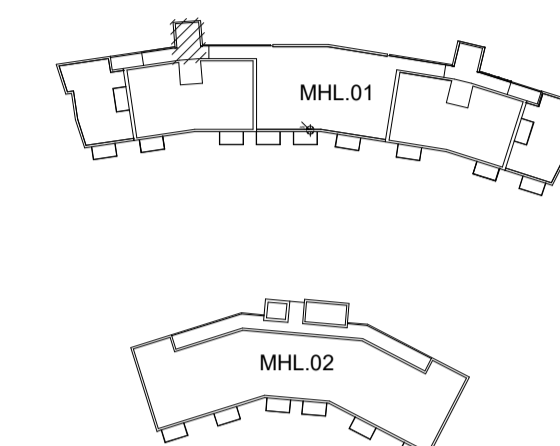

Endanleg mál takist á staðnum áður en smíði hefst.

Handrið:  
Flatstál pílára 6x40mm  
Handlisti og útkantar stálror 40mm

Heitgalvanhúðað og lakkad/pólyhúðað í lit  
RAL 7022.

Málmsmíði, almennt:

Um er að ræða smíði á handlistum og handriðum.

Smíðaeftirlit skal uppfylla gildandi staðla um styrk og gæði smíðastáls.  
Allt smíðaeftirlit skal vera nákvæmlega skorið og brúnir fasaðar fyrir suðu. Efni skal hreinsað af ryði og óhreinindum, sem ryrt geta suðugæði.  
Stúfsuður skulu slípast slétt við yfirborð efnisins, kverksuður skulu sléttaðar. Reikna skal með að allt efni sé heilsóðið.

Efni skal vera ástimplað og framleiðandavottorð skulu lögð fram. Vottorð tilgreini m.a. flotmörk og brotmörk efnis ásamt höggþoli. Val á suðuvir skal miðast við að suða hafi hið minnsta sama styrk og grunnefni. Við valið skal haft samráð við eftirlitsmann verkkaupa. Öll suðuvinna skal vera vönduð og unnin af fagmönnum. Verktaki skal áður en vinna hefst framvísa vottorði um hæfni suðumanna til þeirrar suðuvinnu sem krafist er. Fyrir uppsetningu stiga og handriða skal allri smíðavinnu vera lokið s.s. borun fyrir öllum boltum, suðuvinnu og heitsinkhúðun allra flata stálsins. Gæta skal þess við suður að þær teygji á málinum til að fyrirbyggja formbreytingar við heitsinkhúðun (t.d. nægilegt bil á milli einstakra hluta og mismunandi efnisþykkt).

Alla hluta skal heitsinkhúða eftir smíði, á eftirfarandi hátt:  
Ójörfnur og suður slípaðar. Fita og óhreinindi þrifið af járn með alkýðþynni.  
Heitsinkhúð. Allri suðuvinnu og götun skal vera lokið áður en heitsinkhúðun á sér stað. Þessi göt skulu snúa niður, þar sem því verður við komið. Heitsinkhúðin skal vera slétt og gallalaus.

Gæðakröfur heitsinkhúðunar:

Gerð: Heitsinkhúðun m/ídyfuhúðun Z 275 (í samræmi við Evrópustaðal EN 10147)

Magn: 275 g/m<sup>2</sup>

Þykkt: Minnst 200µm á öllum hlíðum og köntum.

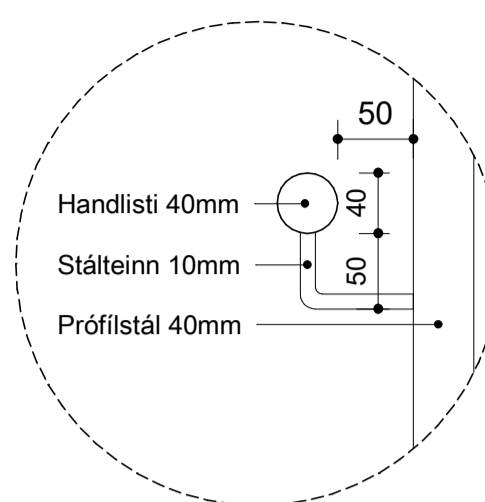

Handlisti 40mm  
Stálteinn 10mm  
Prófilstál 40mm

Stálplata með 10mm boltum  
4 plötur á hverri handriðalengd  
þarf að stilla upp þannig að lendi vel á tröppu

Handriðsdeili 01  
mkv: 1 : 5

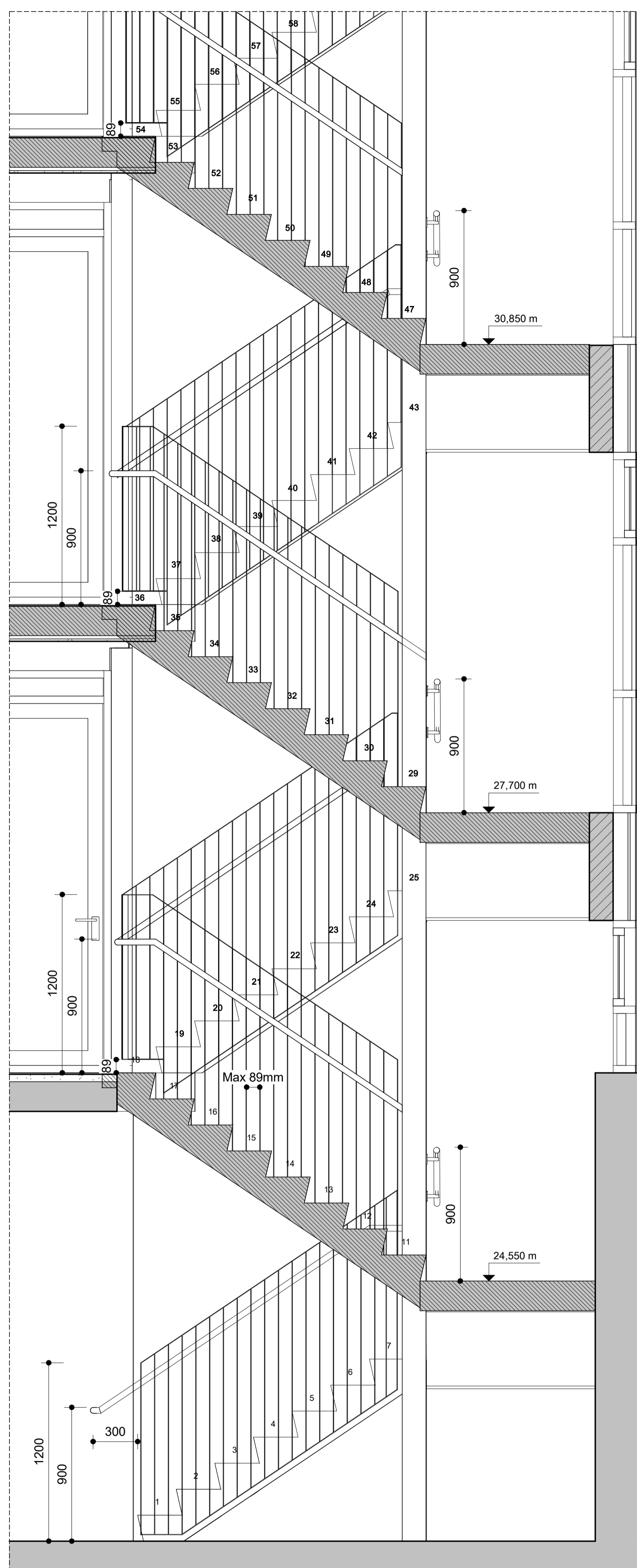

Stigahlaup A, 1/2  
mkv: 1 : 20

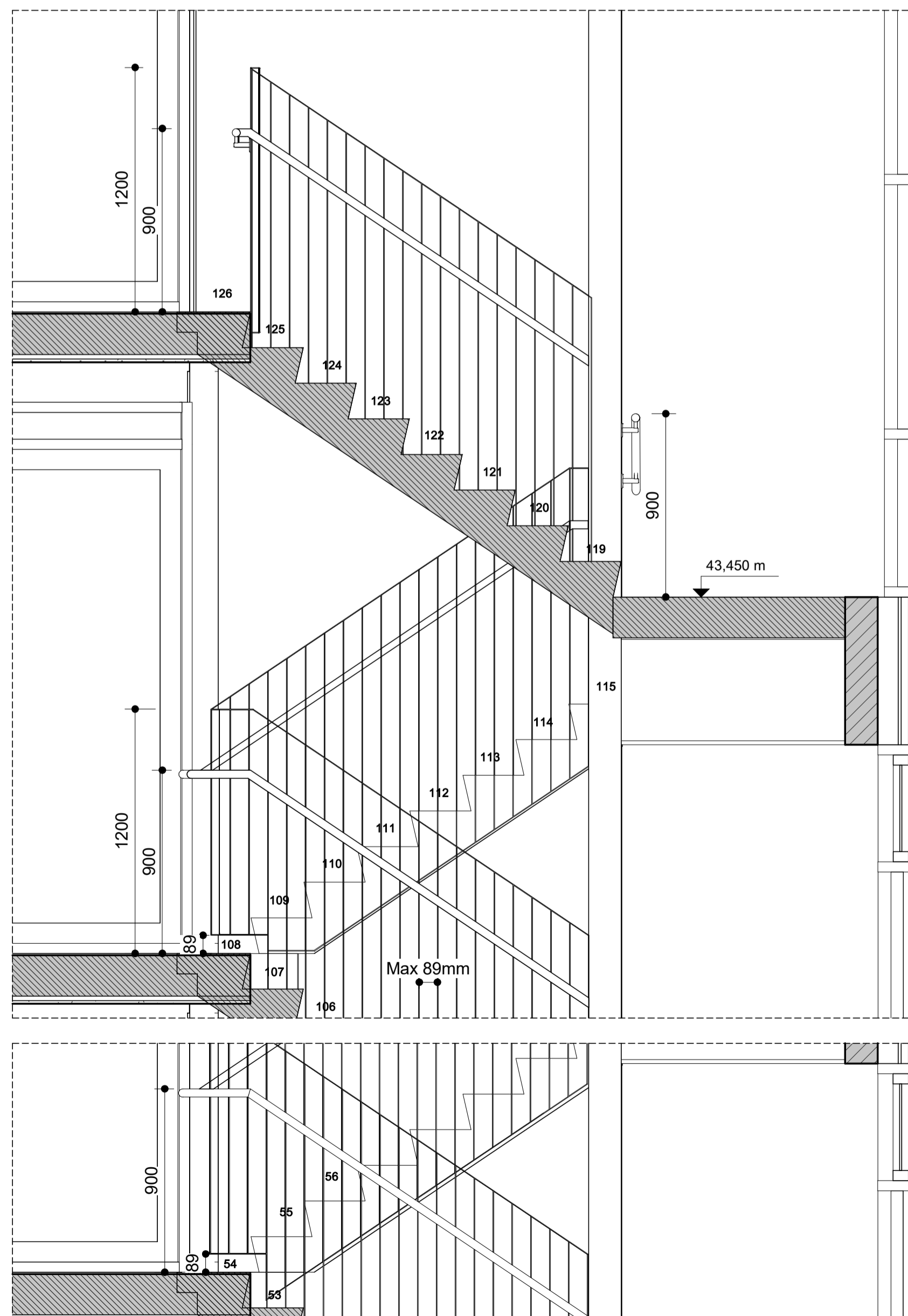

Stigahlaup A, 2/2  
mkv: 1 : 20

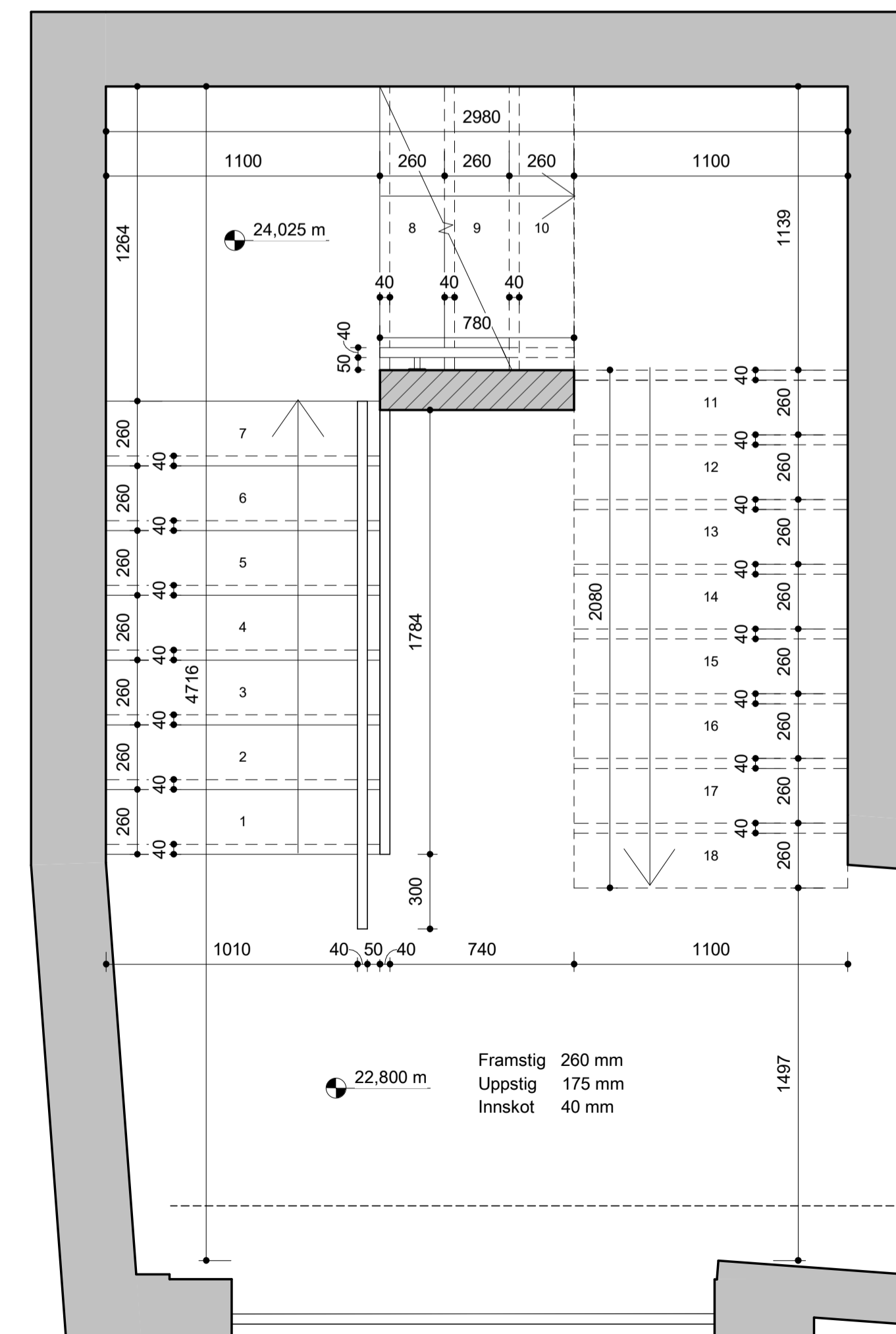

Grunnmynd - Handrið kjallari  
mkv: 1 : 20

VERKTEIKNINGAR SKV. SAMÞYKKTUM  
ADALUPPDRATTUM ÞANN: 08.11.2023

BREYTINGAR

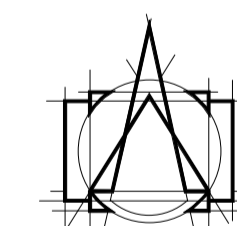

T.ark  
ARKITEKTAR  
HÁTÚNI 2b - 105 REYKJAVÍK  
Sími: 540 5700  
tark@tark.is - www.tark.is

VERKHEITI  
Hringhamar 6-8, 221 Hafnarfirði

Fjölbýlishús  
Verkteikningar

TEIKNING  
MHL 01 Handrið - Stigahús 1 -  
Stigahlaup A - Yfirliit

MÁL: 1:20 / A1  
HANNAD: ÁÁ  
YFIRFARID: ISC

ÞAGS.: 22.05.2024  
TEIKNAD: ÖF/ KAS

VERKNÖMUR FL TEIKNINGANÖMUR ÖTG  
751-781 04 2.05-30

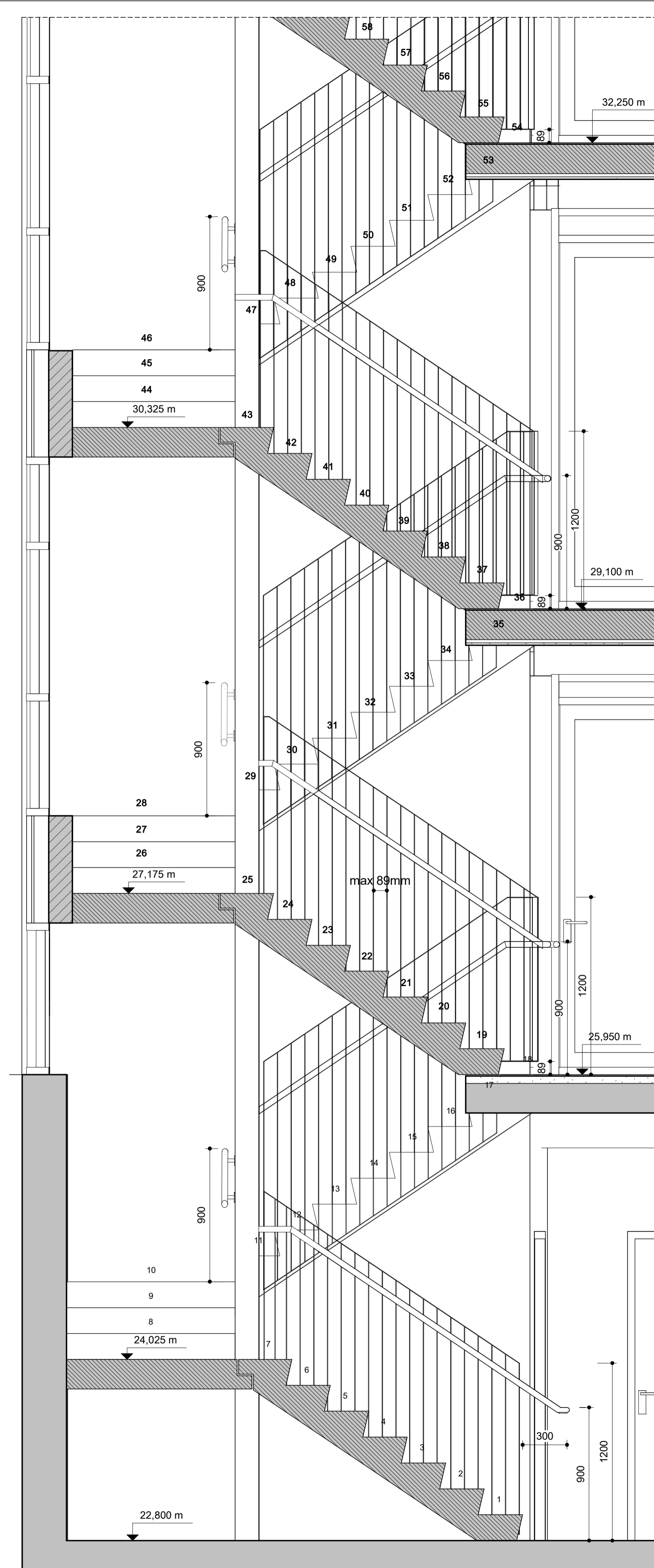

Stigahlaup B - 1/2 handrið  
mkv: 1 : 20

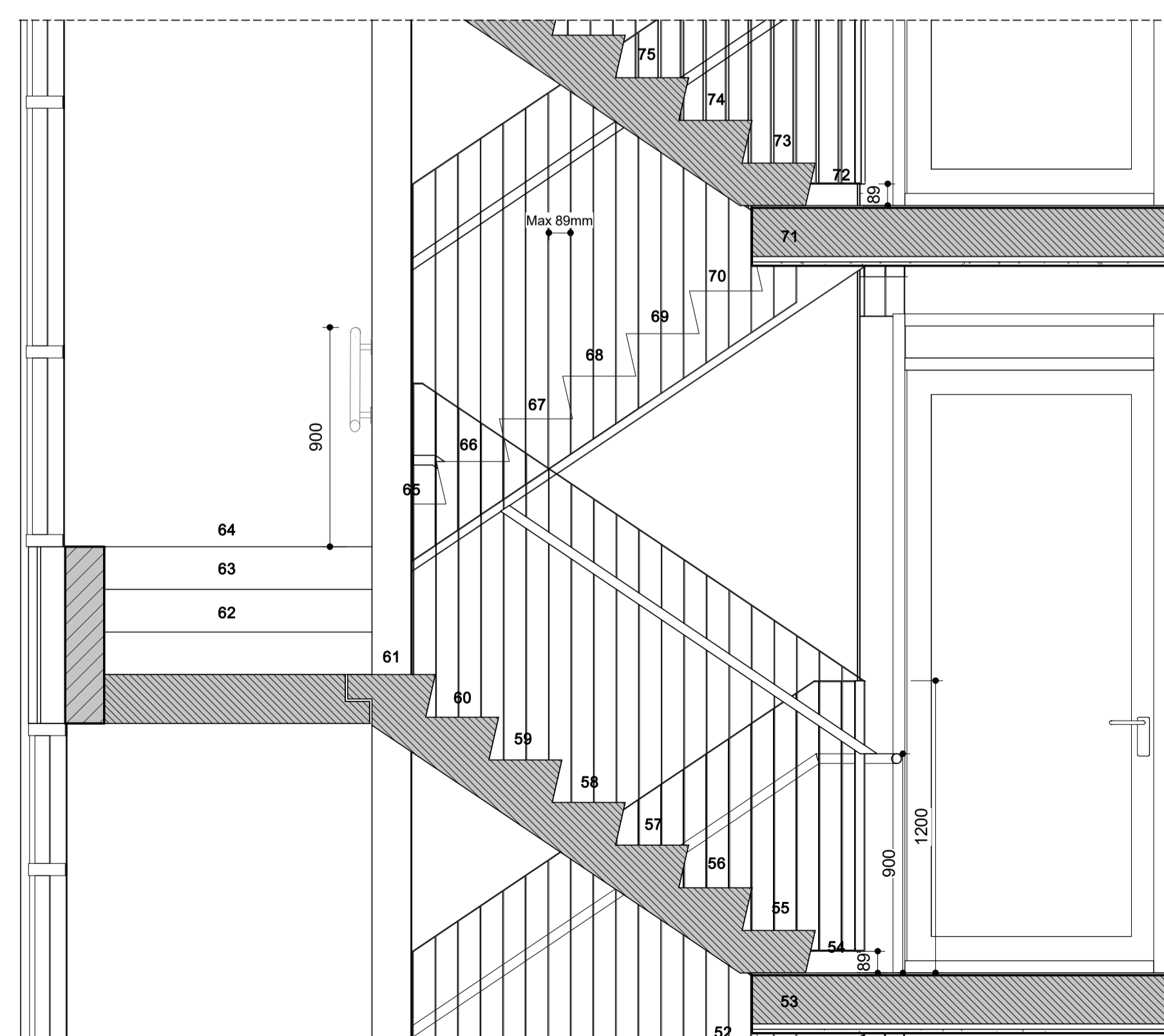
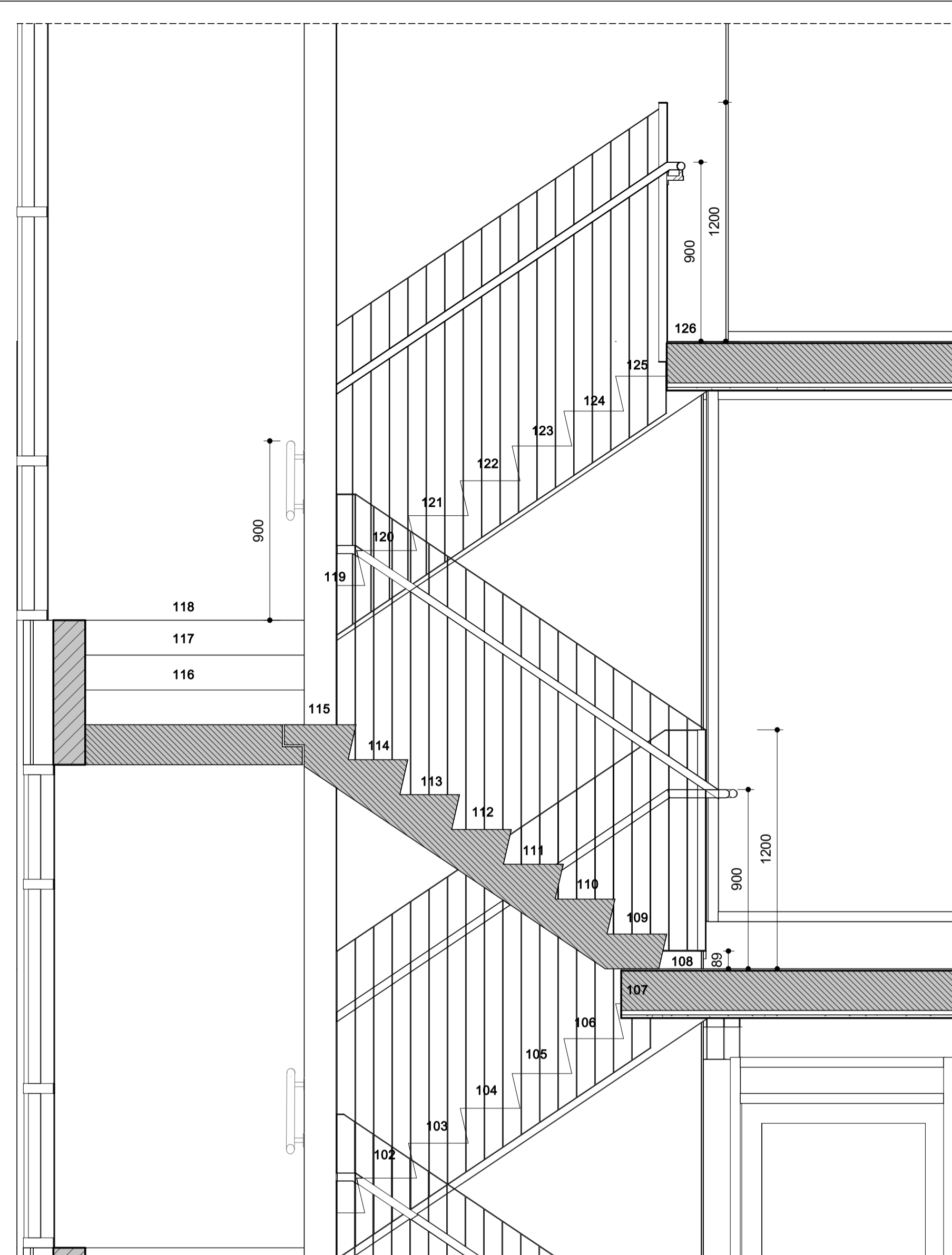

Stigahlaup B - 2/2 handrið  
mkv: 1 : 20

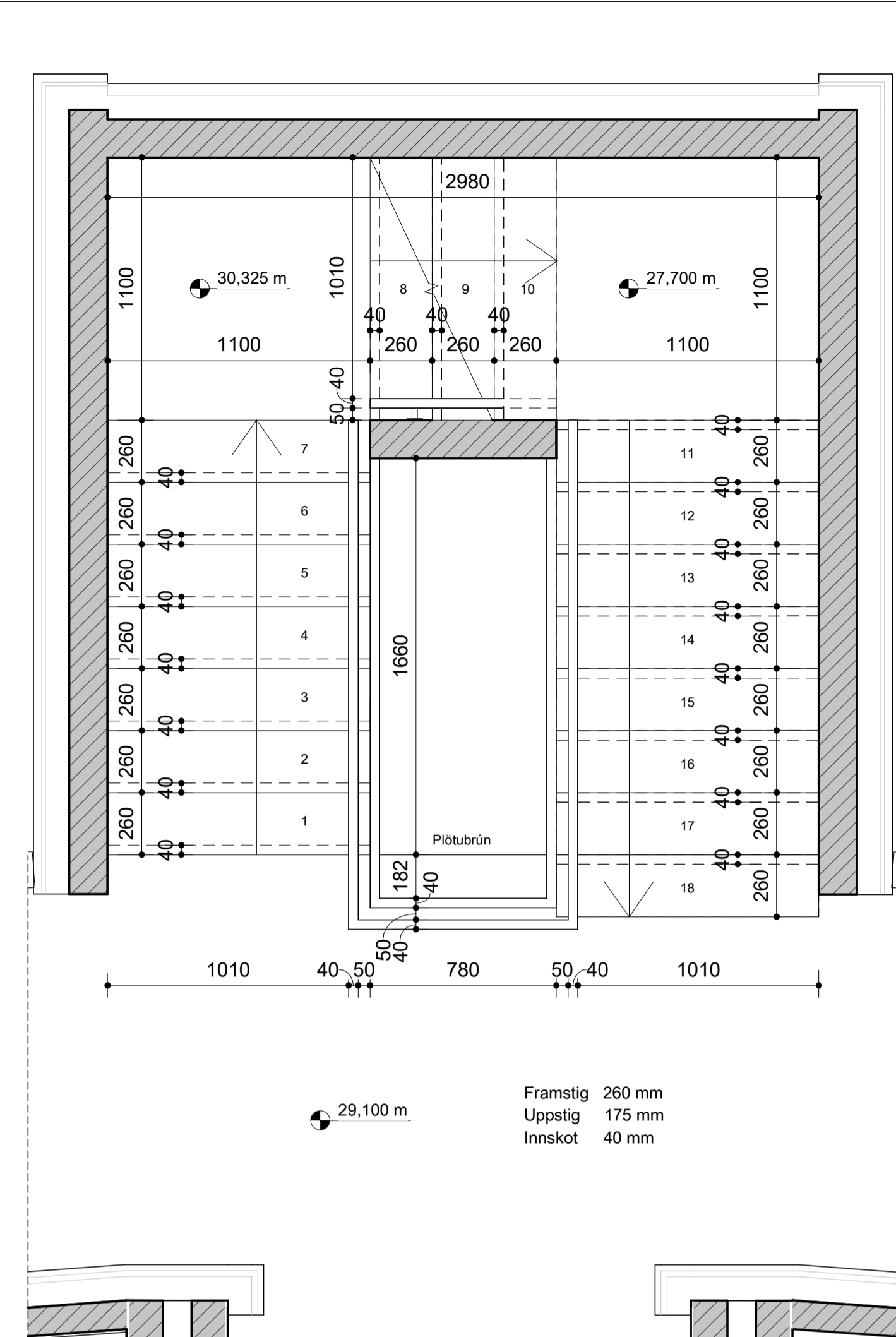

Grundmynd - Handrið hæðir 1-6  
mkv: 1 : 20

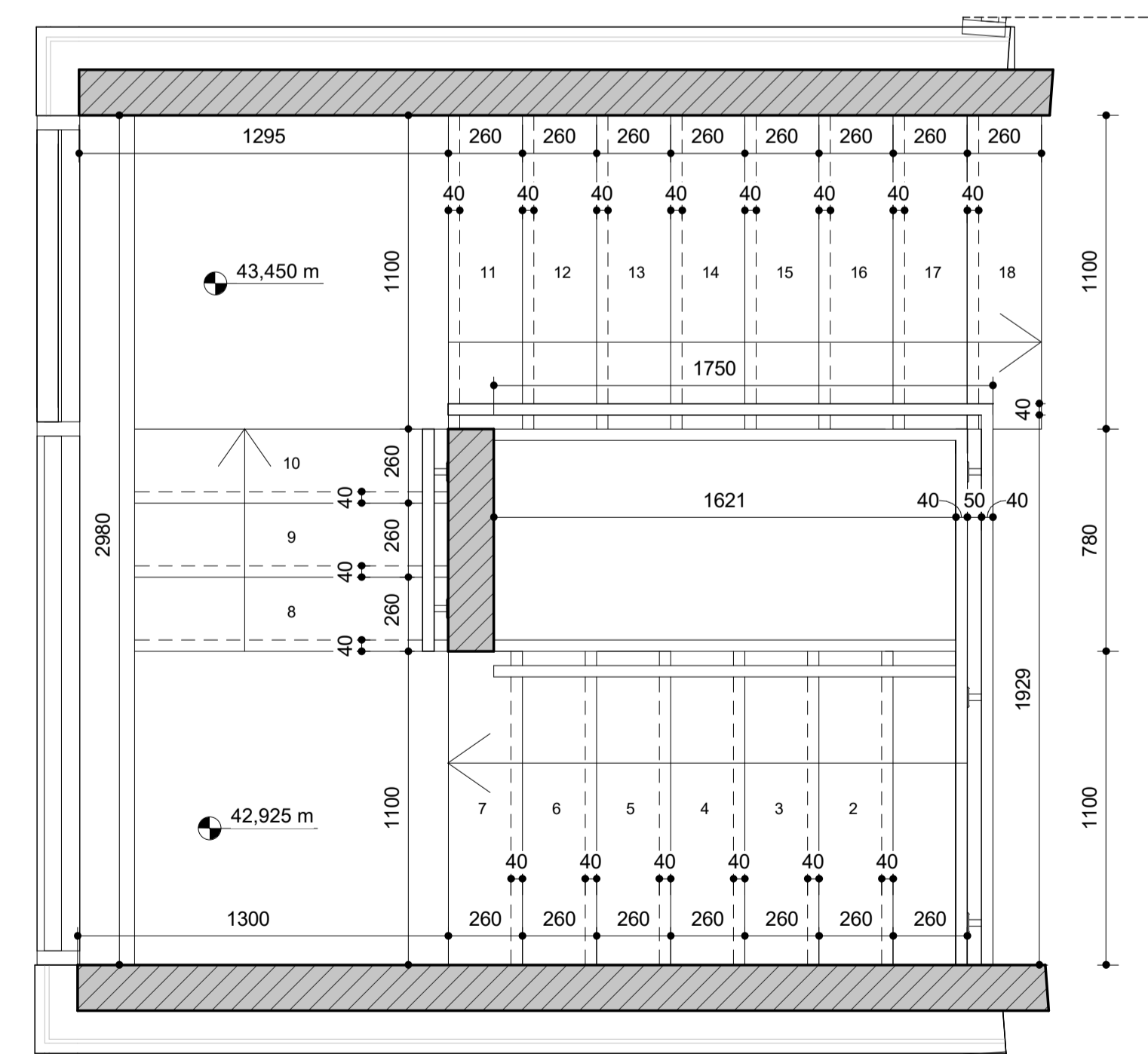

Grundmynd - Handrið hæð 7, efsti pallur  
mkv: 1 : 20

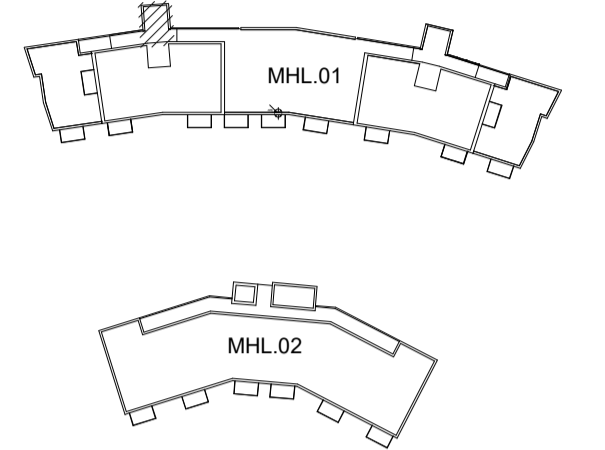

VERKTEIKNINGAR SKV. SAMÞYKKTUM  
ADALUPPDRATTUM ÞANNS: 08.11.2023

BREYTINGAR

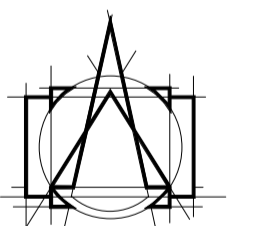

**T.ark**  
ARKITEKTAR  
HÁTUÐI 2b - 105 REYKJAVÍK  
Sími: 540 5700  
tark@tark.is - www.tark.is

VERKHEITI  
Hringhamar 6-8, 221 Hafnarfirði  
Fjölbýlishús  
Verkteikningar

TEIKNING  
MHL 01 Handrið - Stigahús 1 -  
Stigahlaup B

MÁL:  
1 : 20 / A1  
HANNADI:  
ÁÁ

DAGS:  
22.05.2024  
TEIKNADI:  
ÓF / KAS

YFIÐRAFARID:  
ISC

VERKNÖMUR FL TEIKNINGANÖMUR ÖTG

751-781 04 2.05-31

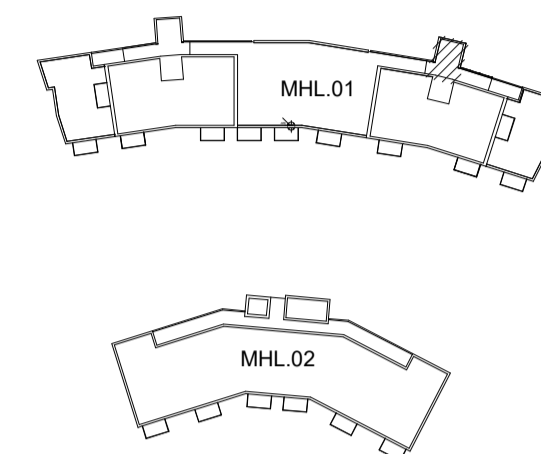

VERKTEIKNINGAR SKV. SAMBYKKTUM  
ADALUPPDRÁTTUM ÞANN: 08.11.2023

A 22.05.2024 KS Handr. hækkuð í 1200mm.  
Breytingar

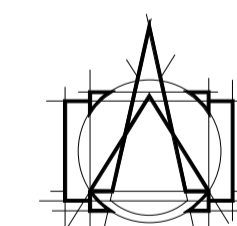

**T.ark**  
ARKITEKTAR  
HÁTÚNI 2b - 105 REYKJAVÍK  
SÍMI: 540 5700  
tark@tark.is - www.tark.is

VERKHEITI  
Hringhamar 6-8, 221 Hafnarfirði  
Fjölbýlishús  
Verkteikningar

TEIKNING  
MHL 01 Handrið - Stigahús 2 -  
Stigahlaup A

MÁL:  
1 : 20 / A1  
HANNAD:  
ÁÁ  
YFIRFARID:  
ISC

DAGS:  
22.05.2024  
TEIKNAD:  
ÓF/ KAS

VERKNÖMUR FL TEIKNINGANÖMUR ÖTG  
751-781 04 2.05-32 A

SAMP. Ásgeir Ásgeirsson ARS&M MAA SAMARK KL:060161-5429

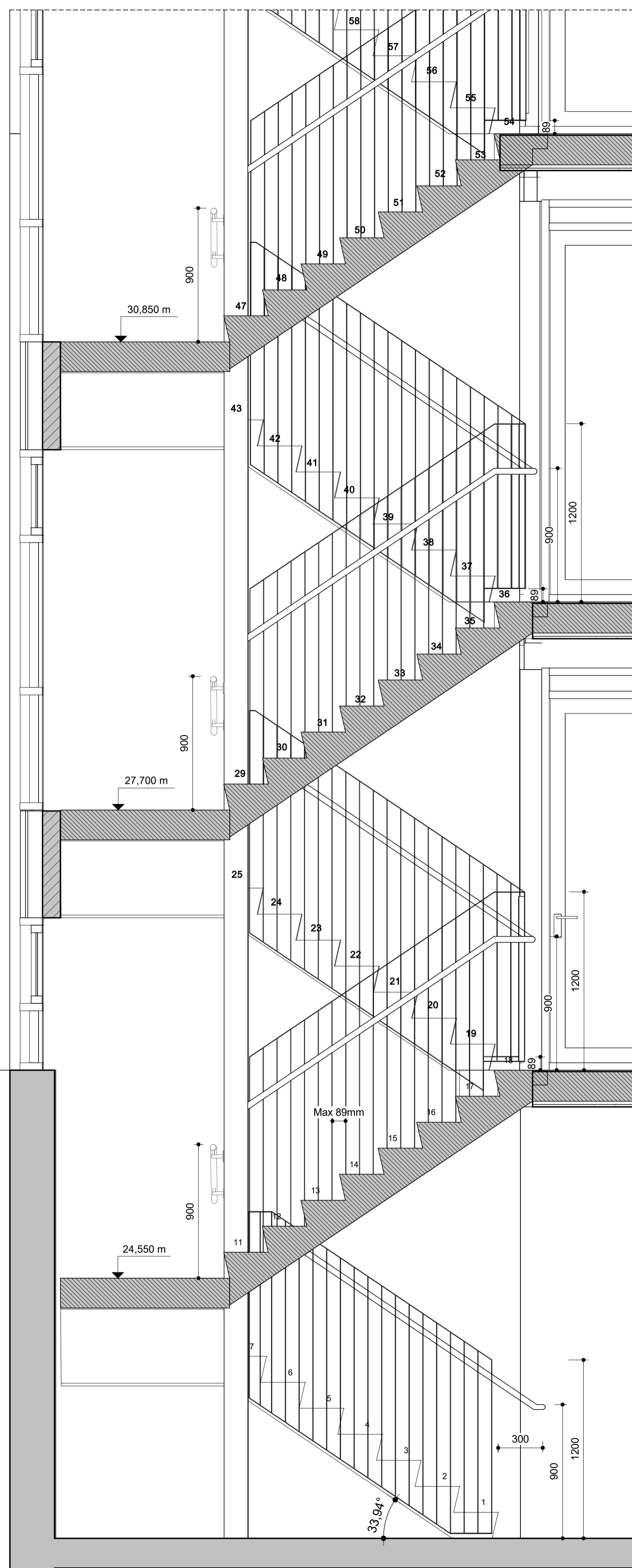

Stigi 2, hús 6-1/2  
mkv: 1 : 20

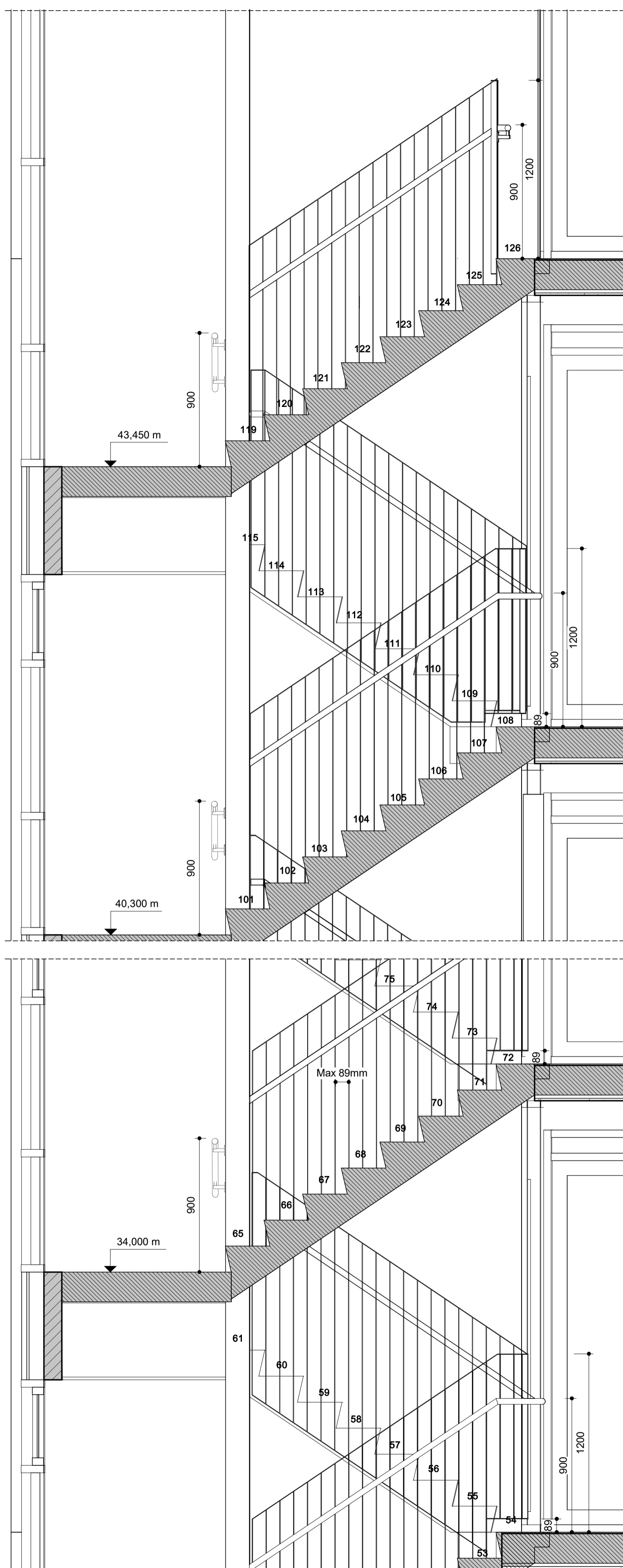

Stigi 2, hús 6-2/2  
mkv: 1 : 20

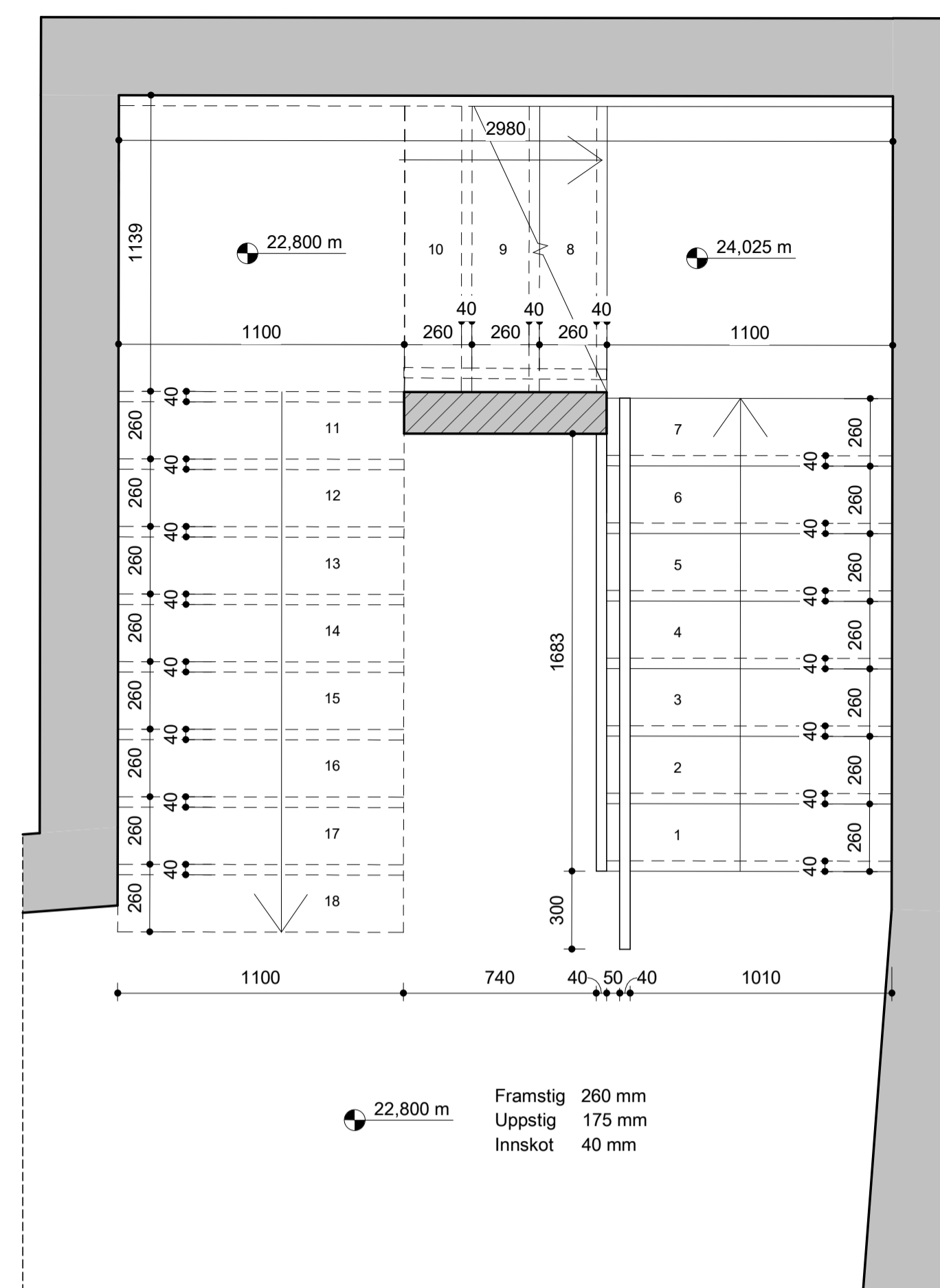

Handrið kjallari  
mkv: 1 : 20

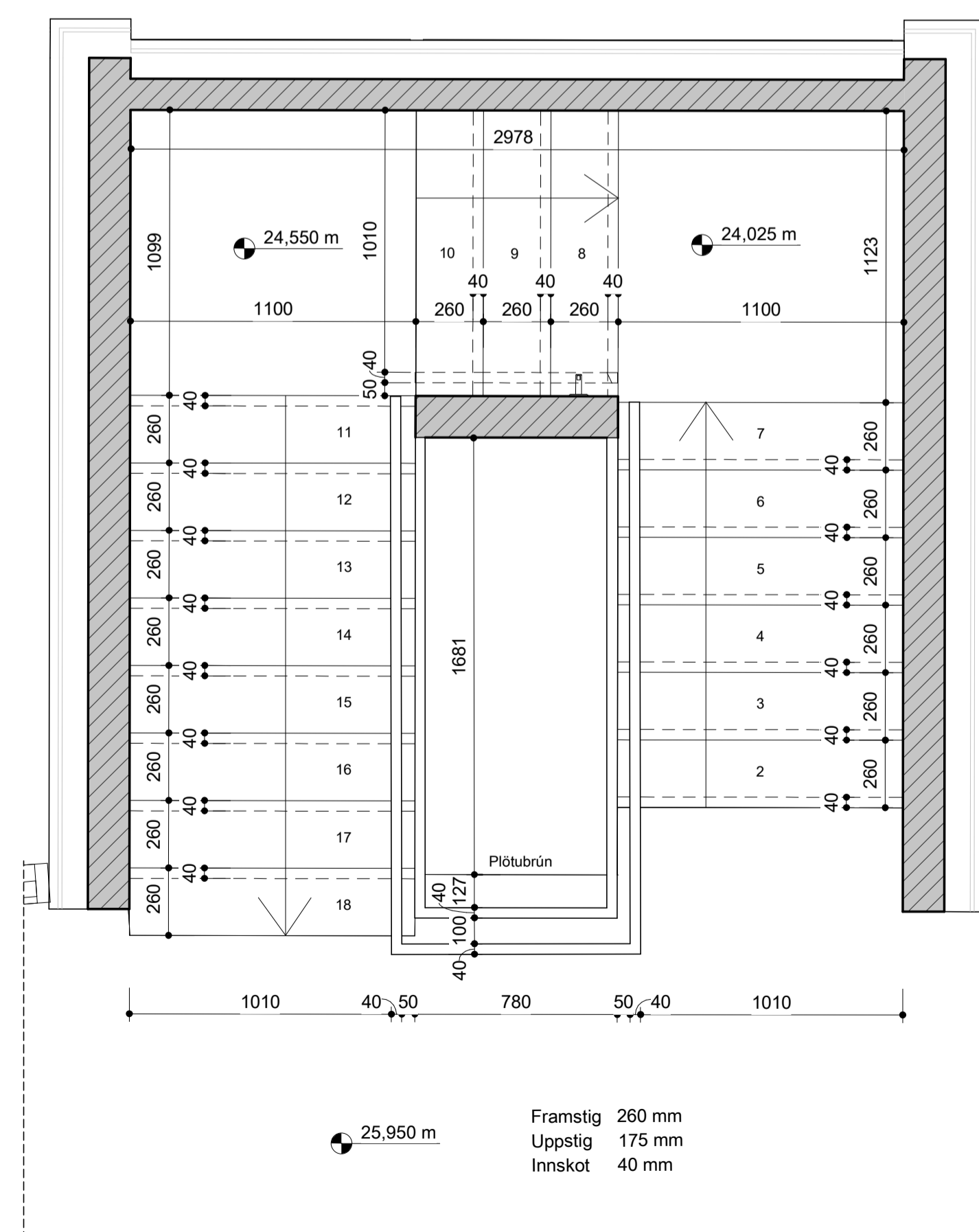

Handrið hæð 1  
mkv: 1 : 20

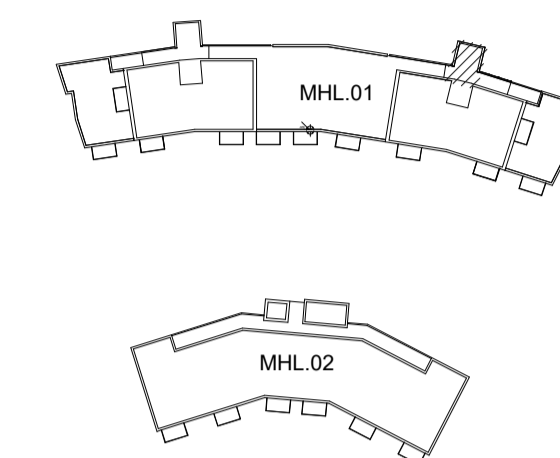

VERKTEIKNINGAR SKV. SAMPYKKTUM  
ADALUPPDRATTUM ÞANN: 08.11.2023

BREYTINGAR

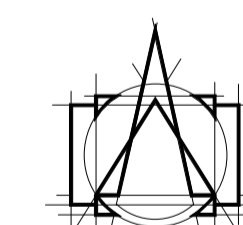

**T.ark**  
ARKITEKTAR  
HÁTÚNI 2b - 105 REYKJAVÍK  
SÍMI: 540 5700  
tark@tark.is - www.tark.is

VERKHEITI  
Hringhamar 6-8, 221 Hafnarfirði

Fjölbýlishús  
Verkteikningar

TEIKNING  
MHL 01 Handrið - Stigahús 2 -  
Stigahlaup B

MÁL:  
1 : 20 / A1

DAGS:  
22.05.2024

HANNAÐ:  
ÁÁ

TEIKNAD:  
ÓF/ KAS

YFIRFARID:  
ISC

VERKNÖMUR FL TEIKNINGANÖMUR ÖTG

751-781 04 2.05-33

SAMP. Ásgeir Ásgeirsson ARBARKI MAA SAMARK KL.060161-5429

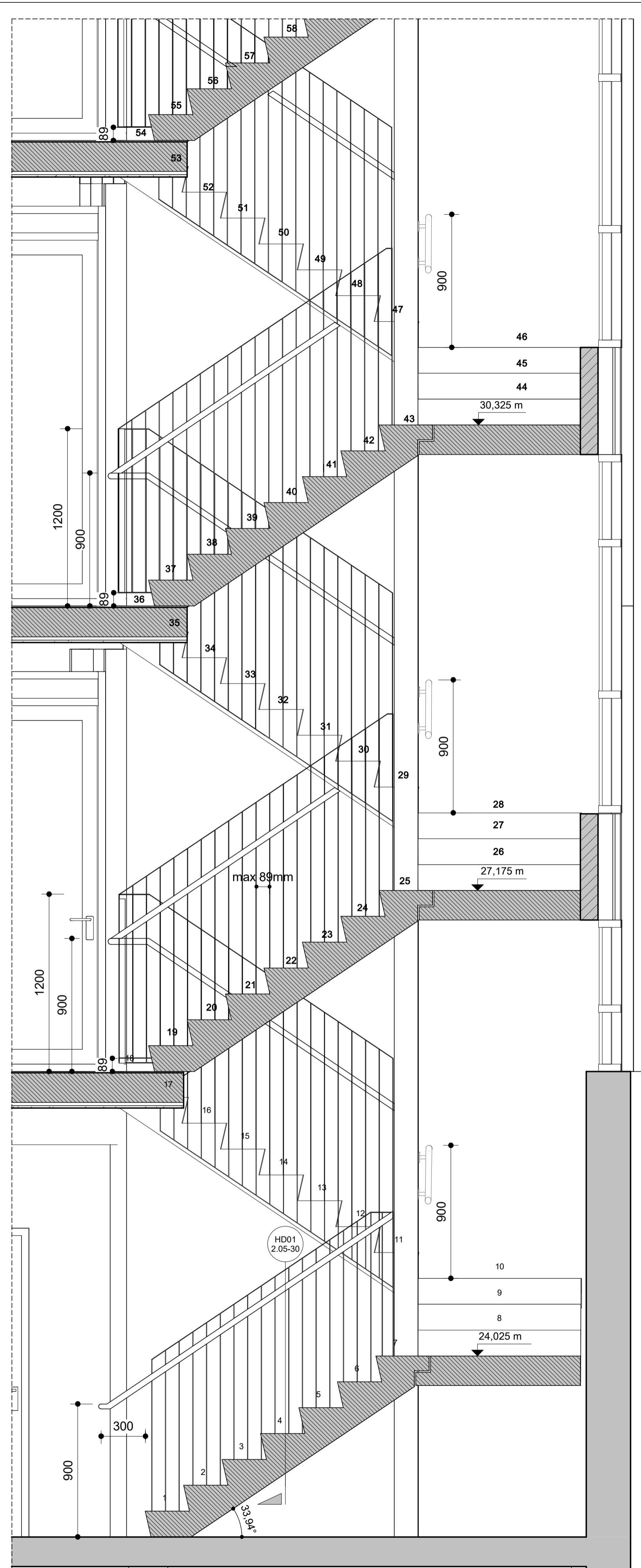

Stigi hús 6 - 1/2

mkv: 1 : 20

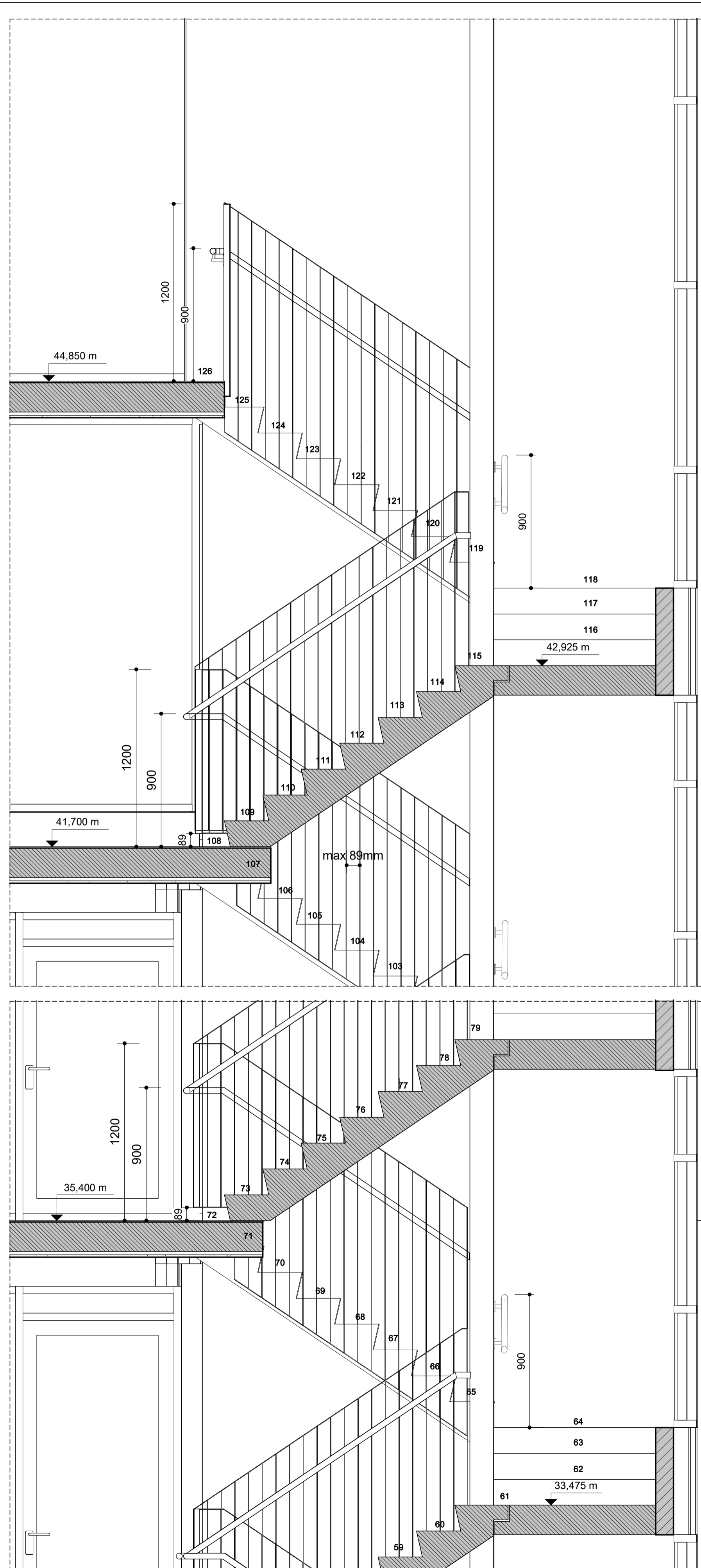

Stigi hús 6 - 2/2

mkv: 1 : 20

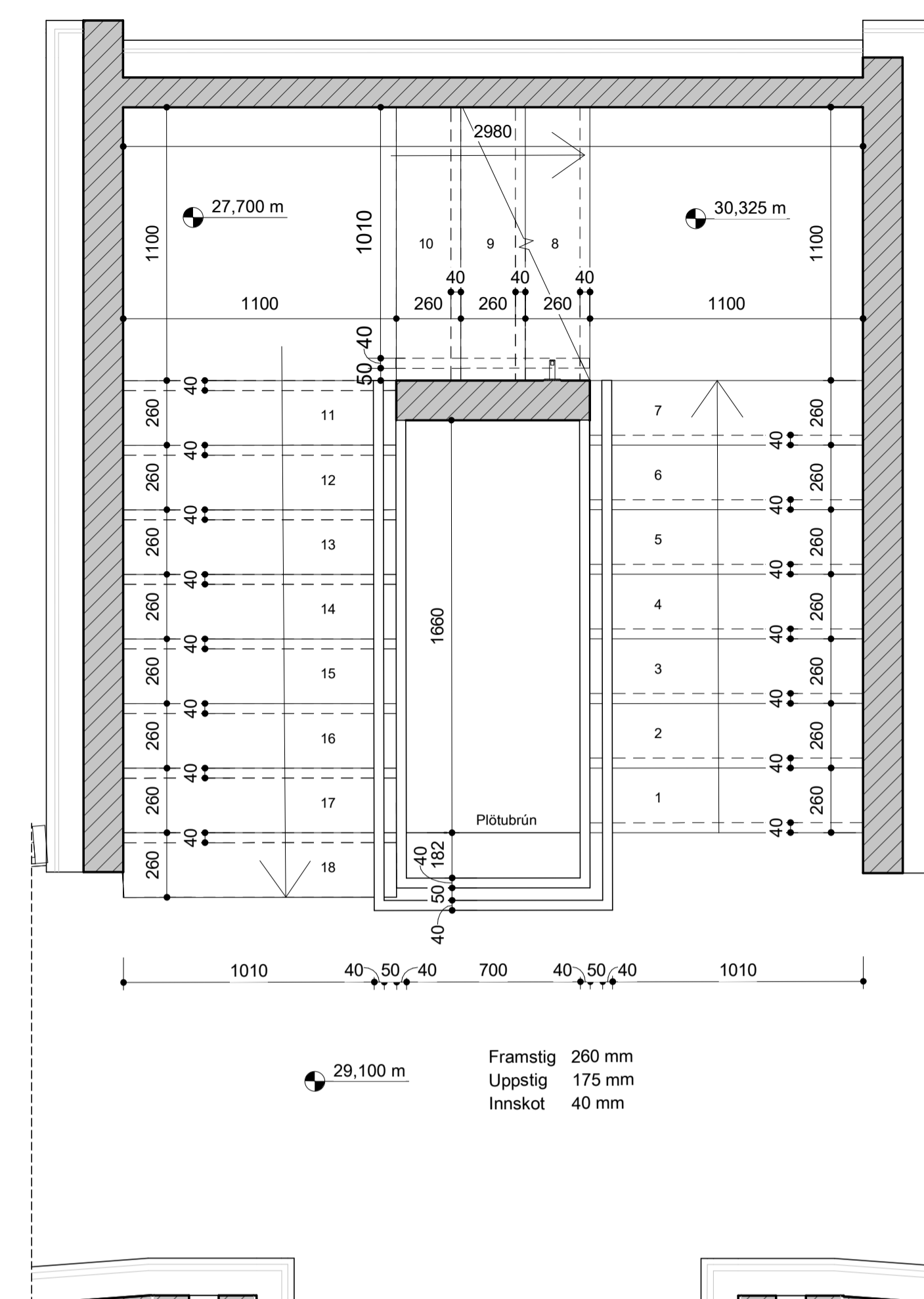

Grunnmynd - Handrið hæðir 2-6

mkv: 1 : 20

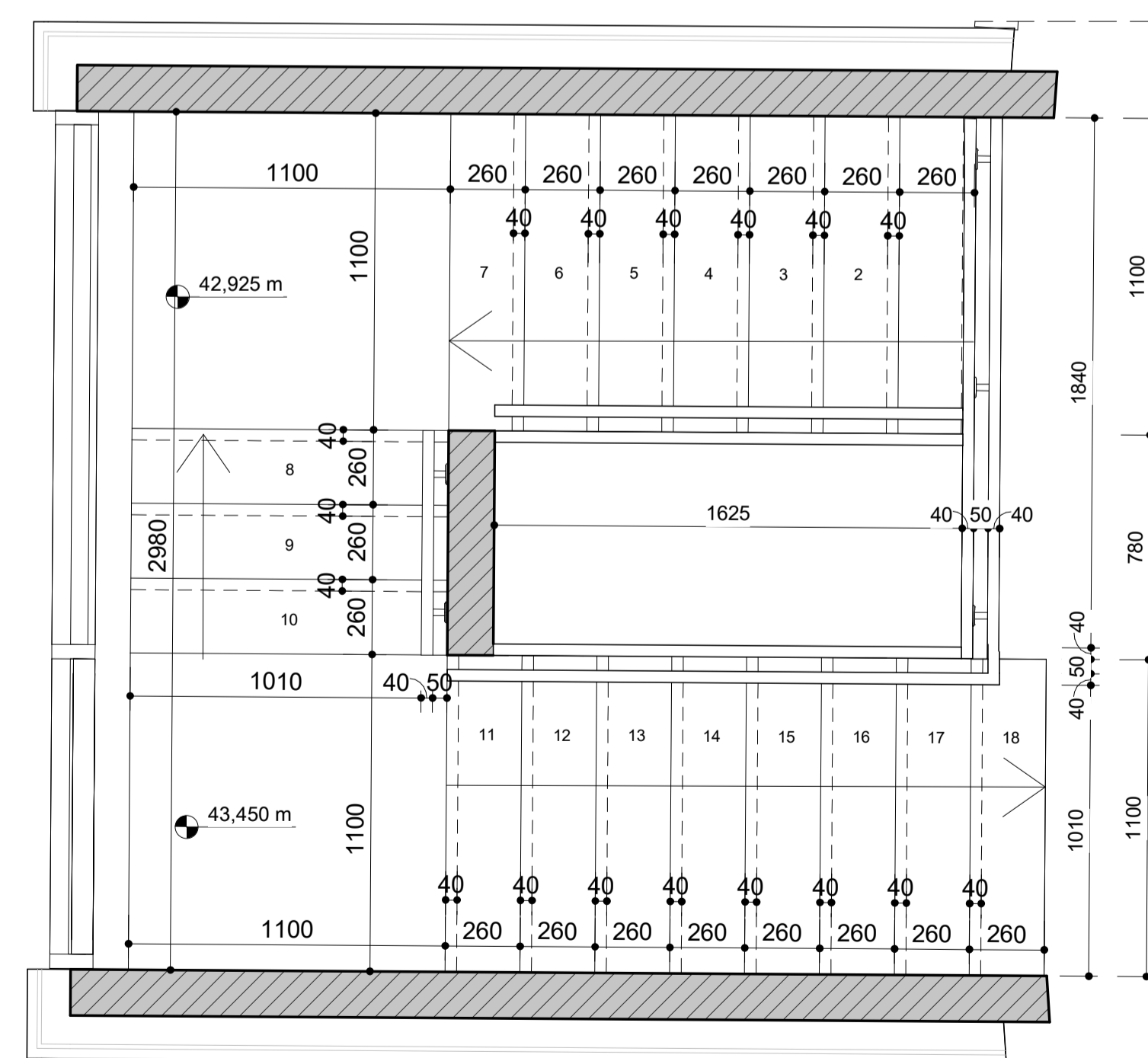

Grunnmynd - Handrið hæð 7

mkv: 1 : 20

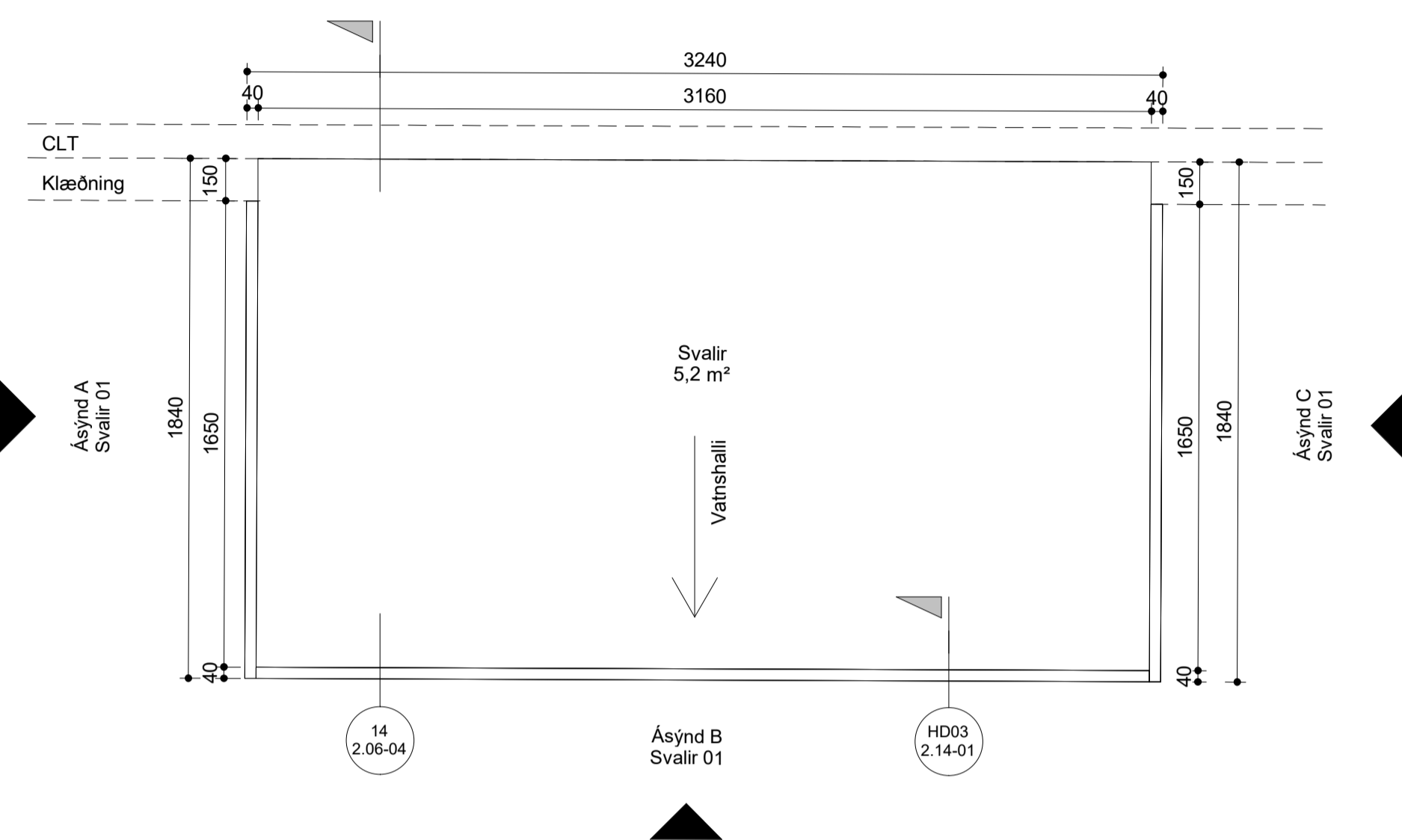

**Grunnmynd - Svalir 01**  
mkv: 1 : 20

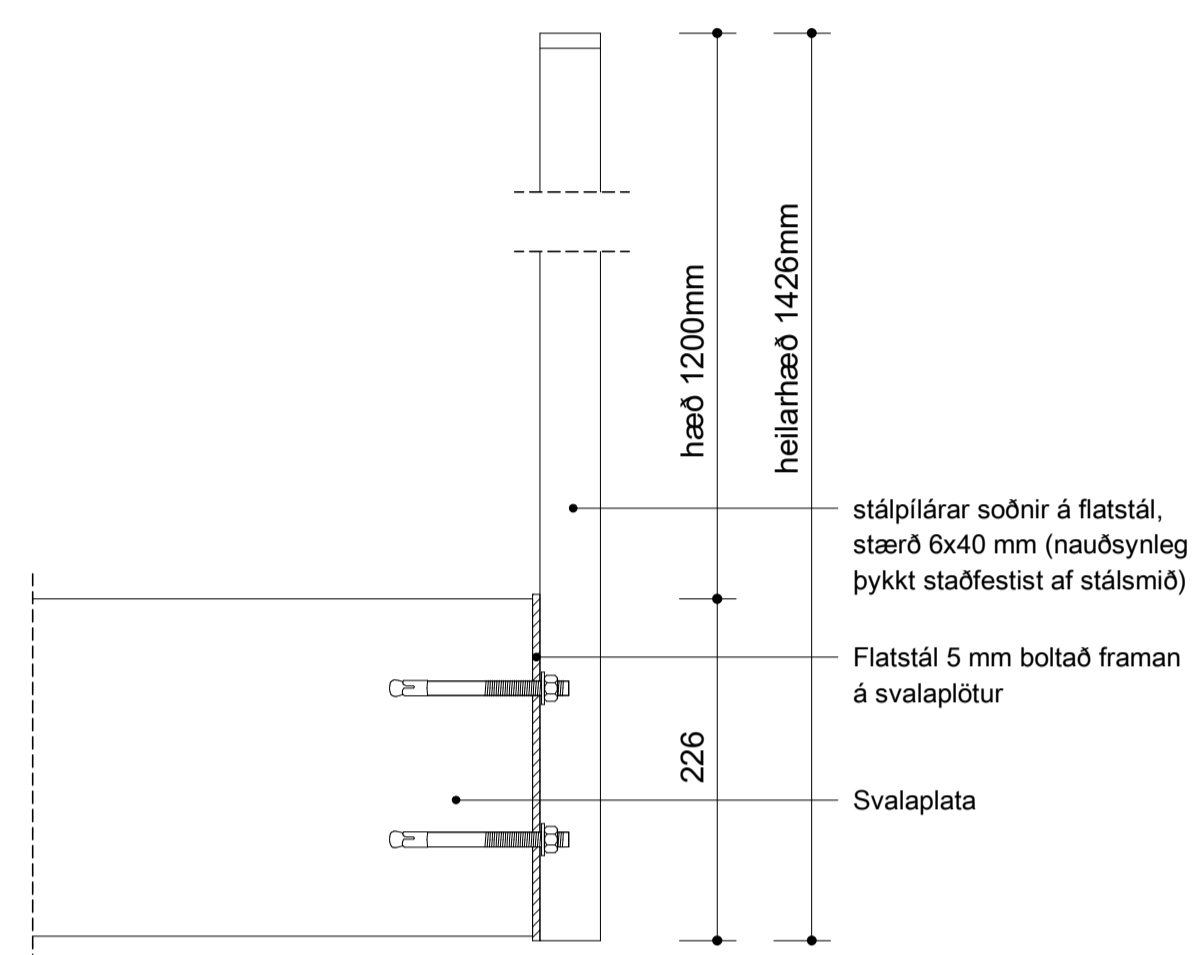

**Handriðsdeili 03**  
mkv: 1 : 5

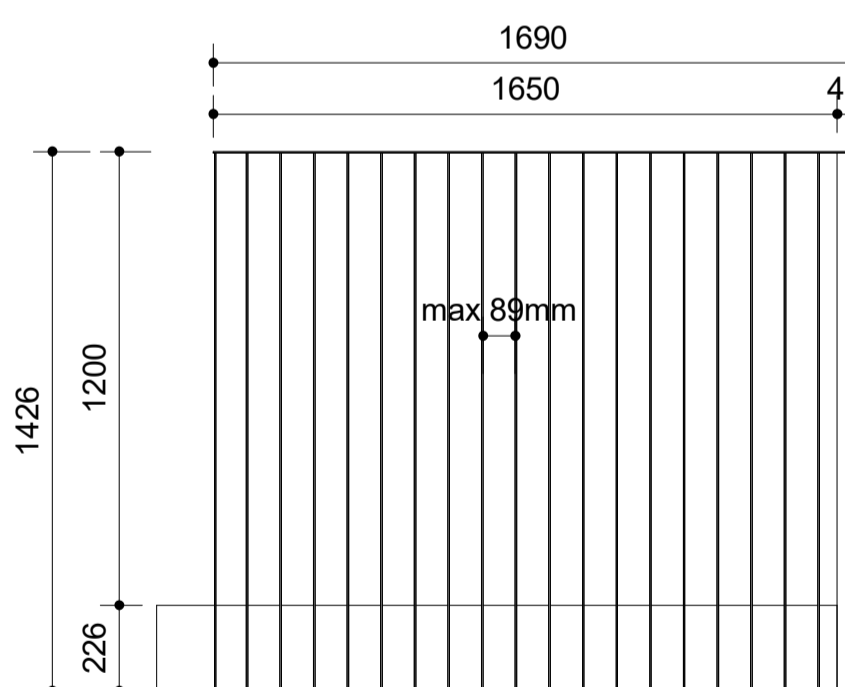

**Ásýnd A - Svalir 01**  
mkv: 1 : 20

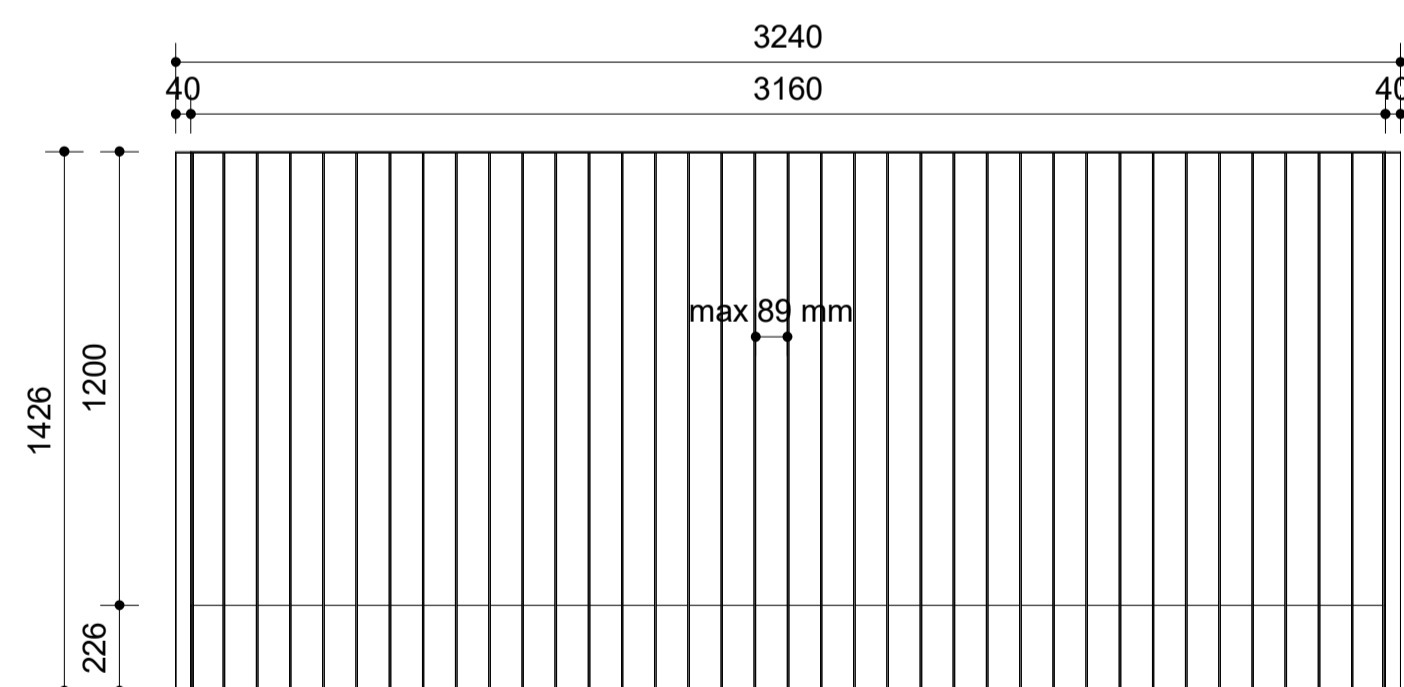

**Ásýnd B - Svalir 01**  
mkv: 1 : 20

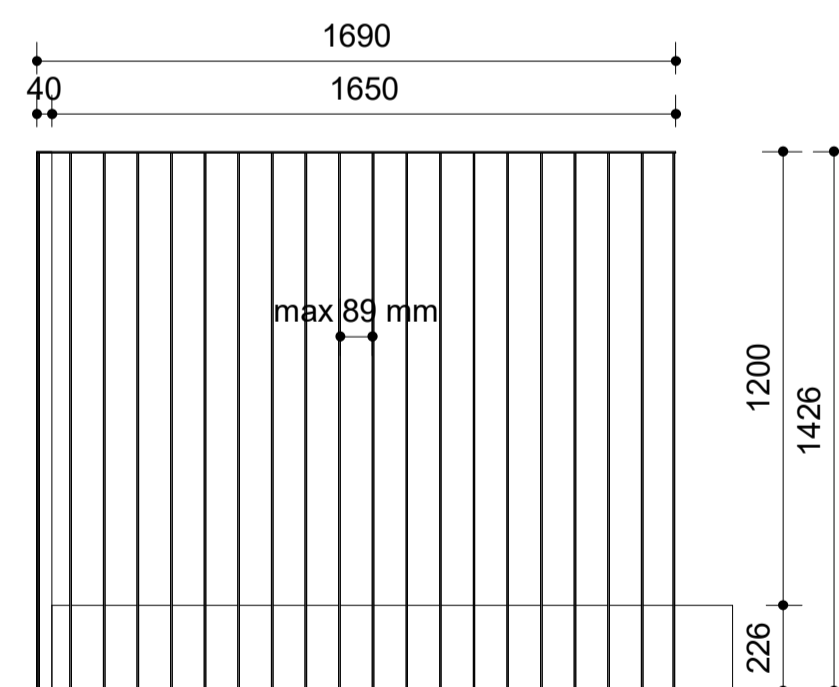

**Ásýnd C - Svalir 01**  
mkv: 1 : 20

Endanleg mál takist á staðnum áður en smíði hefst.

Handrið:  
Flatstál pilára 6x40mm  
Handlisti og útkantar flatstál 10x40mm  
Stálplata framaná svalaplötu 5mm í þykkt

Heitgalvanhúðað og lakkað/pólyhúðað í lit RAL 8024.

**Málsmiði, almennt:**

Um er að ræða smíði á handlistum og handriðum.

Smíðaeefni skal uppfylla gildandi staðla um styrk og gæði smíðastáls.

Allt smíðaeefni skal vera nákvæmlega skorið og brúnir fasaðar fyrir suðu. Efni skal hreinsað af ryði og óhreinindum, sem rýrt geta suðugæði.

Stúsuður skulu slípast slétt við yfirborð efnisins, kverksuður skulu sléttáðar. Reikna skal með að allt efni sé heilsoðið.

Efni skal vera ástimplað og framleiðandavottorð skulu lögð fram. Vottorð tilgreini m.a. flotmörk og brotmörk efnis ásamt höggþoli.

Val á suðuvir skal miðast við að suða hafi hið minnsta sama styrk og grunnefni. Við valið skal haft samráð við eftirlitsmann verkkaupa. Öll suðuvinna skal vera vönduð og unnin af fagmönnum. Verktaki skal áður en vinna hefst framvísa vottorði um hæfni suðumanna til þeirrar suðuvinnu sem krafist er. Fyrir uppsetningu stiga og handriða skal allri smíðavinnu vera lokið s.s. borun fyrir öllum boltum, suðuvinnu og heitsinkhúðun allra flata stálsins. Gæta skal þess við suður að þær teygji á málinum til að fyrirbyggja formbreytingar við heitsinkhúðun (t.d. nægilegt bil á milli einstakra hluta og mismunandi efnisþykkt).

Alla hluta skal heitsinkhúða eftir smíði, á eftirfarandi hátt: Ójöfnur og suður slípaðar. Fita og óhreinindi þrífð af jární með alkýðþynni.

Heitsinkhúð. Allri suðuvinnu og götum skal vera lokið áður en heitsinkhúðun á sér stað. Þessi göt skulu snúa niður, þar sem því verður við komið. Heitsinkhúðin skal vera slétt og gallalaus.

Gæðakröfur heitsinkhúðunar:  
Gerð: Heitsinkhúðun m/ídyfuhúðun Z 275 (í samræmi við Evrópustaðal EN 10147)

Magn: 275 g/m<sup>2</sup>  
Þykkt: Minnst 200µm á öllum hliðum og köntum.

Gerð: Heitsinkhúðun m/ídyfuhúðun Z 275 (í samræmi við Evrópustaðal EN 10147)

Magn: 275 g/m<sup>2</sup>  
Þykkt: Minnst 200µm á öllum hliðum og köntum.

Svalir hús 6	
Svalagerð	Fjöldi

Svalir 01	42
Svalir 02	2

Heildarfjöldi: 44

Handrið hús 6	
Handriðagerð	Fjöldi

Stálhandrið A	42
Stálhandrið B	42
Stálhandrið C	42
Stálhandrið D	2
Stálhandrið E	2
Stálhandrið F	2

Heildarfjöldi: 132

VERKTEIKNINGAR SKV. SAMÞYKKTUM  
ADALUPPDRATTUM ÞANN: 25.10.2023

B 22.05.2024 KS HD02 bætt við. Máls. uppf.  
A 14.03.2024 KS Niðurfallsrennur  
utanálggjandi. Svalir  
breikkaðar um 160mm.

BREYTINGAR

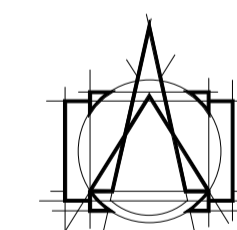

**T.ark**  
ARKITEKTAR  
HÁTÚNI 2b - 105 REYKJAVÍK  
Sími: 540 5700  
tork@tork.is - www.tork.is

VERKHEITI  
Hringhamar 6-8, 221 Hafnarfirði

Fjölbýlishús  
Verkteikningar

TEIKNING

MHL 01 Svalir 01

MÁL:  
Ás indicated / A1  
HANNAÐ:  
ÁÁ  
YFIRFARID:  
ISC

DAGS:  
28.11.2023  
TEIKNAD:  
ÓF/ KAS

VERKNÖMUR FL TEIKNINGANÖMUR ÖTG

751-781 04 2.14-01 B

SAMÞ. Ásgeir Ásgeirsson Arkitekt MAA SAMARK KL060161-5429

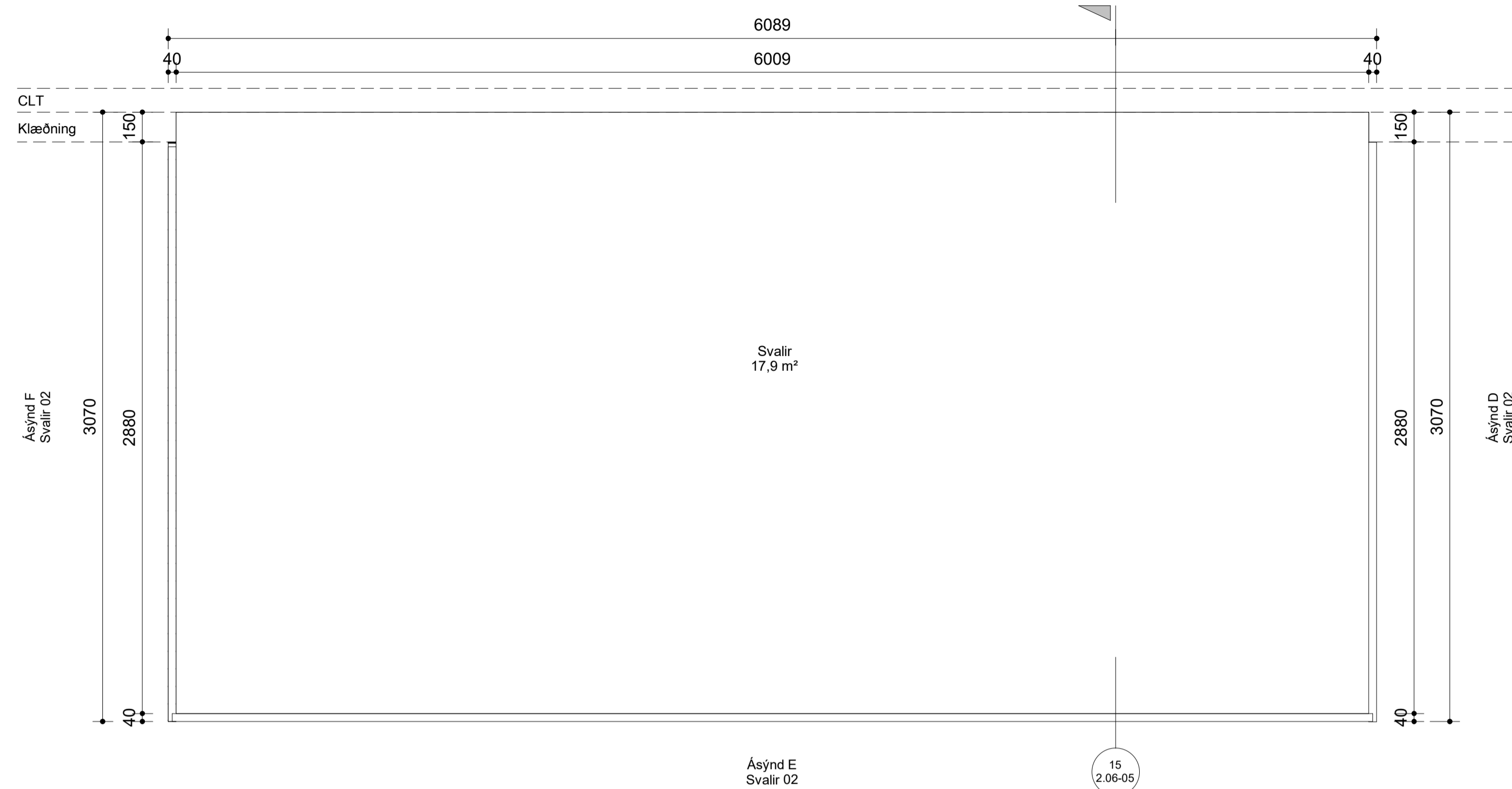

**Hús 6 - svalir 02**  
mkv: 1 : 20

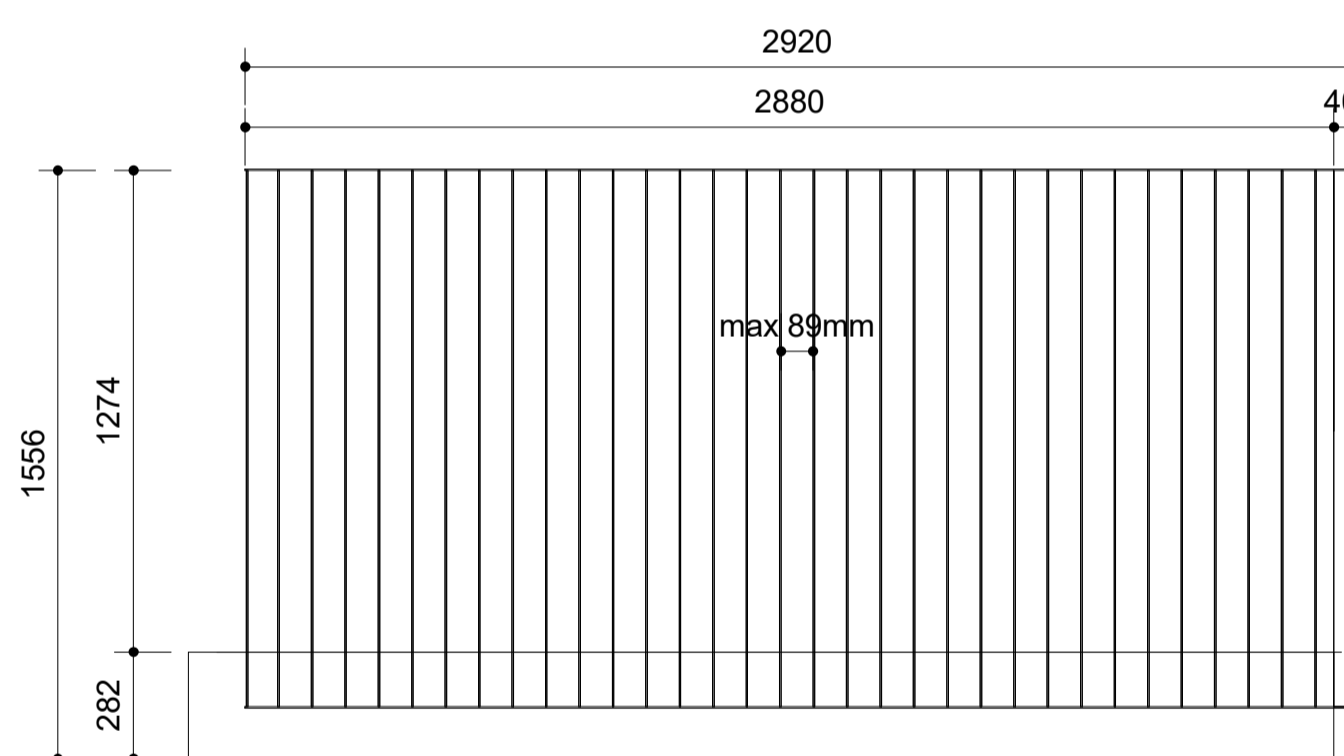

**Ásýnd F - Svalir 02**  
mkv: 1 : 20

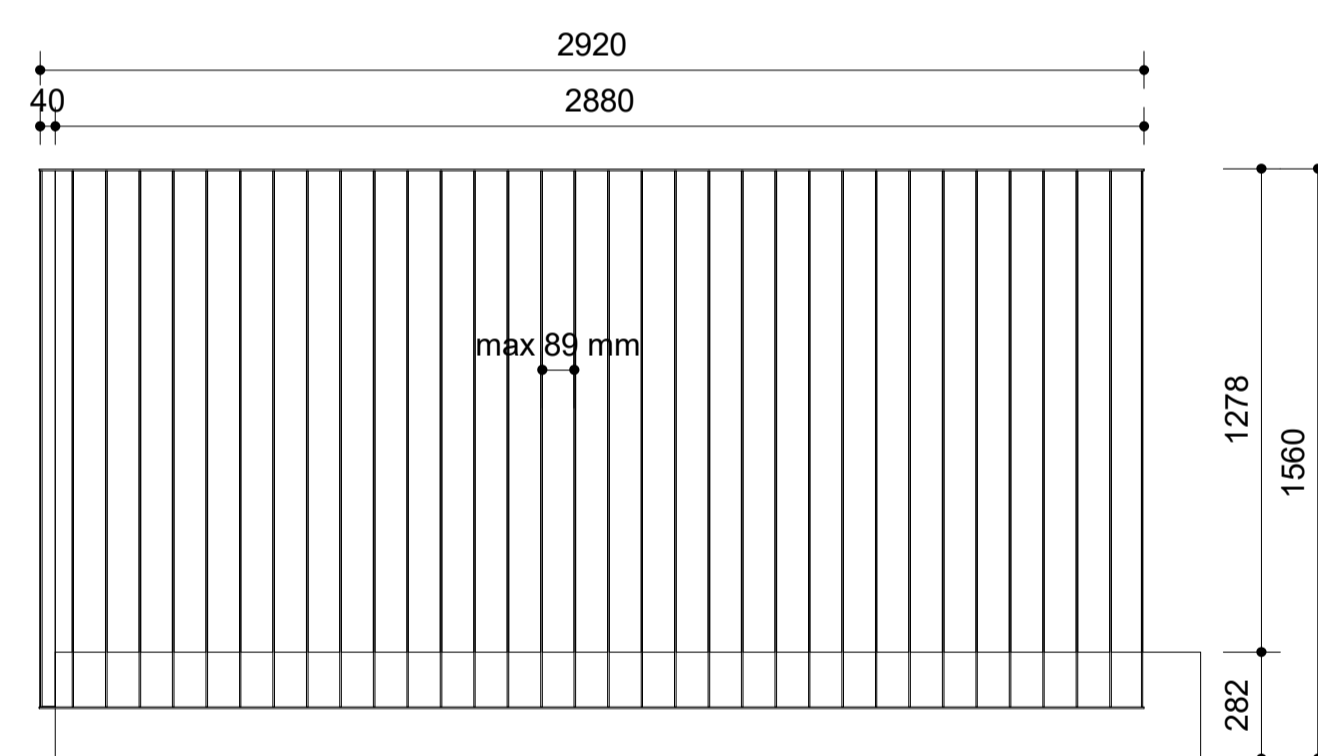

**Ásýnd D - Svalir 02**  
mkv: 1 : 20

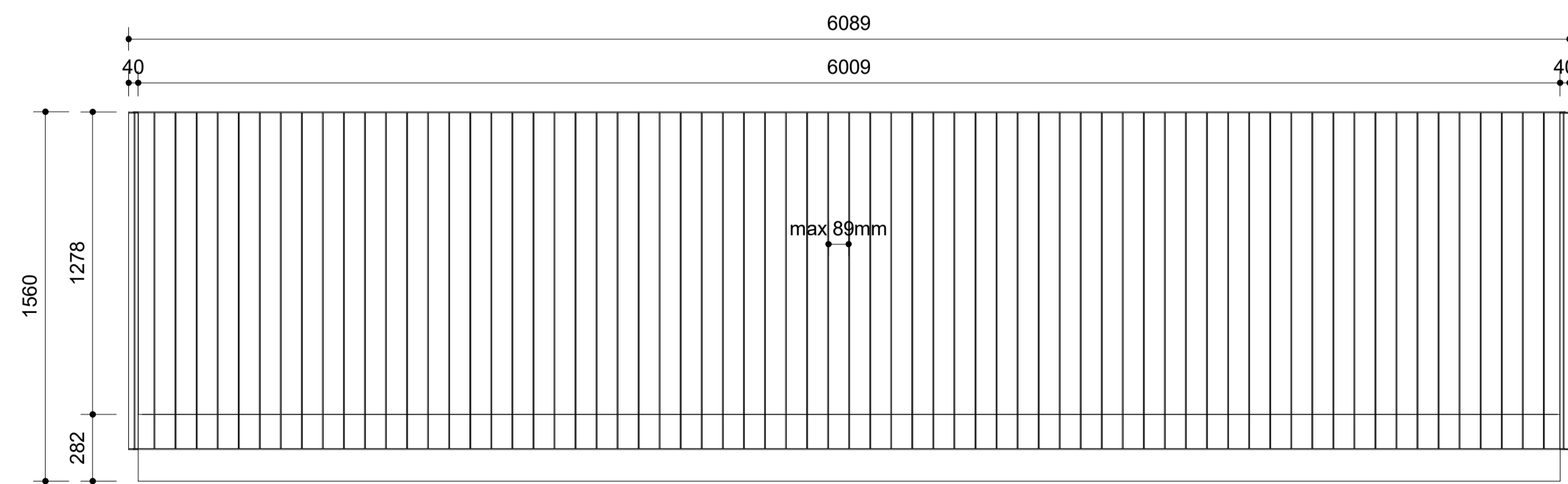

**Ásýnd E - Svalir 02**  
mkv: 1 : 20

Endanleg mál takist á staðnum áður en smíði hefst.

Handrið:  
Flatstál pílara 6x40mm  
Handlisti og útkantar flatstál 10x40mm  
Stálplata framaná svalaplötu 5mm í þykkt

Heitgalvanhúðað og lakkað/pólyhúðað í lit  
RAL 8024.

Málmsmíði, almennt:

Um er að ræða smíði á handlistum og handriðum.

Smíðaeefni skal uppfylla gildandi staðla um styrk og gæði smíðastáls.

Allt smíðaeefni skal vera nákvæmlega skorið og brúnir fasaðar fyrir suðu. Efni skal hreinsað af ryði og óhreinindum, sem rýrt geta suðugæði.

Stúfsuður skulu slípast slétt við yfirborð efnisins, kverksuður skulu sléttaðar. Reikna skal með allt efni sé heilsoðið.

Efni skal vera ástimplað og framleiðandavottorð skulu lögð fram. Vottorð tilgreini m.a. flotmörk og brotmörk efnis ásamt höggþoli.

Val á suðuvir skal miðast við að suða hafi hið minnsta sama styrk og grunnefni. Við valið skal haft samráð við eftirlitsmann verkkaupa. Öll suðuvinna skal vera vönduð og unnin af fagmönnum.

Verktaki skal áður en vinna hefst framvísa vottorði um hæfni suðumanna til þeirrar suðuvinnu sem krafist er. Fyrir uppsetningu stiga og handriða skal allri smíðavinnu vera lokið s.s. borun fyrir öllum boltum, suðuvinnu og heitsinkhúðun allra flata stálsins.

Gæta skal þess við suður að þær teygji á málminum til að fyrirbyggja formbreytingar við heitsinkhúðun (t.d. nægilegt bil á milli einstakra hluta og mismunandi efnisþykktar).

Alla hluta skal heitsinkhúða eftir smíði, á eftirfarandi hátt: Ójöfnur og suður slípaðar. Fita og óhreinindi þrifið af járn með alkýðþynni.

Heitsinkhúð. Allri suðuvinnu og götun skal vera lokið áður en heitsinkhúðun á sér stað. Þessi göt skulu snúa niður, þar sem því verður við komið. Heitsinkhúðin skal vera slétt og gallalaus.

Gæðakröfur heitsinkhúðunar:  
Gerð: Heitsinkhúðun m/ídyfuhúðun Z 275 (í samræmi við Evrópustaðal EN 10147)

Magn: 275 g/m<sup>2</sup>  
Þykkt: Minnst 200µm á öllum hlöðum og köntum.

Þykkt: Minnst 200µm á öllum hlöðum og köntum.

A 22.05.2024 KS Máls. uppf. og uppl. bætt við.

BREYTINGAR

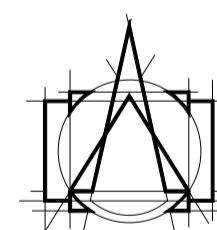

**T.ark**  
ARKITEKTAR  
HÁTÚNI 2b - 105 REYKJAVÍK  
SÍMI: 540 5700  
tark@tark.is - www.tark.is

VERKHEITI  
Hringhamar 6-8, 221 Hafnarfirði

Fjölbýlishús  
Verkeikningar

TEIKNING  
MHL 01 Svalir 02

MÁL:  
1 : 20 / A1  
HANNAD:  
ÁÁ  
YFIRFARID:  
ISC

DAGS.:  
DD.MM.YYYY  
TEIKNAD:  
ÓF/ KAS

VERKNÖMUR FL TEIKNINGANÖMUR ÖTG  
751-781 04 2.14-02 A